



LE GUIDE  
**MOSL**  
QUALITÉ MOSELLE

*le talent  
des Mosellans  
est sans limite*





Crédits photos :  
©V. Vial,  
@Studio 117,  
@Ombres et Lumières,  
@Studio 117,  
@Parc Animalier de Sainte-croix, ©F. Doncourt, @Moselle Attractivité, ©L. Sirkis, @Maison Ruffinoise, ©G. Ramon, @Domaine de la Klaus, ©S. Aubel, ©Conter fleurette, ©J. Adam, ©R. Krebs, ©L. Boegly, ©AdobeStock



# Edito

Le talent des mosellans est sans limite, je ne cesse de le répéter et j'en suis fermement convaincu. Des producteurs agricoles, des artisans, des hommes et des femmes qui oeuvrent sur le territoire, qui valorisent notre patrimoine, et qui le font rayonner. La démarche Qualité MOSL que j'ai mise en place, avec les Chambres d'Agriculture, de Métiers et de Commerce et d'Industrie, vise à reconnaître ces talents, au travers d'un label unique.

Ce sont aujourd'hui 587 entreprises mosellanes qui portent cet agrément : 179 producteurs agricoles, 227 artisans, 78 restaurants, 49 sites touristiques et 54 hébergements touristiques. Ils sont les porte-parole de ce que la Moselle fait de mieux. Ils sont également les moteurs de l'économie locale, si nécessaire pour l'avenir : consommer en circuits courts et de proximité, faire naître des passions chez les jeunes et les former, redécouvrir son territoire pour s'évader... Je ne peux que vous encourager à aller chercher, près de chez vous, les talents des mosellans : goûtez, testez et recommandez ! Qualité MOSL est un repère sur lequel vous pouvez compter.

**Patrick WEITEN**  
Président de Moselle Attractivité  
Président du Conseil Départemental  
de la Moselle  
Ancien Député

# QUALITÉ MOSL : UN REPÈRE POUR VOUS GUIDER



*Un repère commun  
de réassurance  
et de qualité*

Si les conditions d'obtention du label sont différentes par catégories d'acteurs, tous les agréés sont unis par un socle commun basé sur la transparence, la qualité et la promotion d'un territoire.

- La **TRANSPARENCE** sur l'origine et le mode de production ou de transformation des produits.
- Le travail avec le **LOCAL** dans les approvisionnements ou les savoir-faire.
- La promotion du **TERROIR** et de ses spécificités.
- La **VALORISATION** de l'ensemble des acteurs pour consolider et promouvoir une identité commune ; celle de la Moselle !

Chaque produit ou site labellisé  
Qualité MOSL répond à un cahier des  
charges strict selon sa catégorie.

Toutes les informations sont disponibles sur  
[qualite.mosl.fr](http://qualite.mosl.fr)





## 179 PRODUCTEURS

Pour pouvoir porter l'agrément Qualité MOSL, le produit doit avoir une origine majoritairement mosellane.

## 227 ARTISANS

Un produit certifié Qualité MOSL garantit un savoir-faire particulier avec une valeur ajoutée majoritairement acquise en Moselle.

## 78 RESTAURANTS

Un restaurant portant l'agrément Qualité MOSL vous assure la transparence sur les produits utilisés, la valorisation et l'utilisation des produits locaux.

## 54 HÉBERGEMENTS

L'agrément Qualité MOSL garantit la qualité de l'hébergement, du service, de la relation client et une approche éco-durable

## 49 SITES TOURISTIQUES

Les grands sites touristiques du département sont agréés Qualité MOSL : châteaux, opérateurs de loisirs, parcs de loisirs, jardins, musées, site patrimoniaux et industriels.



L'agrément  
Qualité MOSL  
est piloté par



1  
2  
3  
4  
5  
6  
7  
8  
9  
10  
11  
12  
13

A

B

C

D

E

F

G

H



**TERRITOIRE DE THIONVILLE**

**TERRITOIRE DE METZ - ORNE**

**TERRITOIRE DE SAINT-AVOLD**

PAGE **08** TERRITOIRE DE FORBACH SAINT-AVOLD

PAGE **16** TERRITOIRE DE METZ - ORNE

PAGE **30** TERRITOIRE DE SARREBOURG CHATEAU-SALINS

PAGE **42** TERRITOIRE DE SARREGUEMINES - BITCHE

PAGE **52** TERRITOIRE THIONVILLOIS

# *La Moselle et ses territoires*

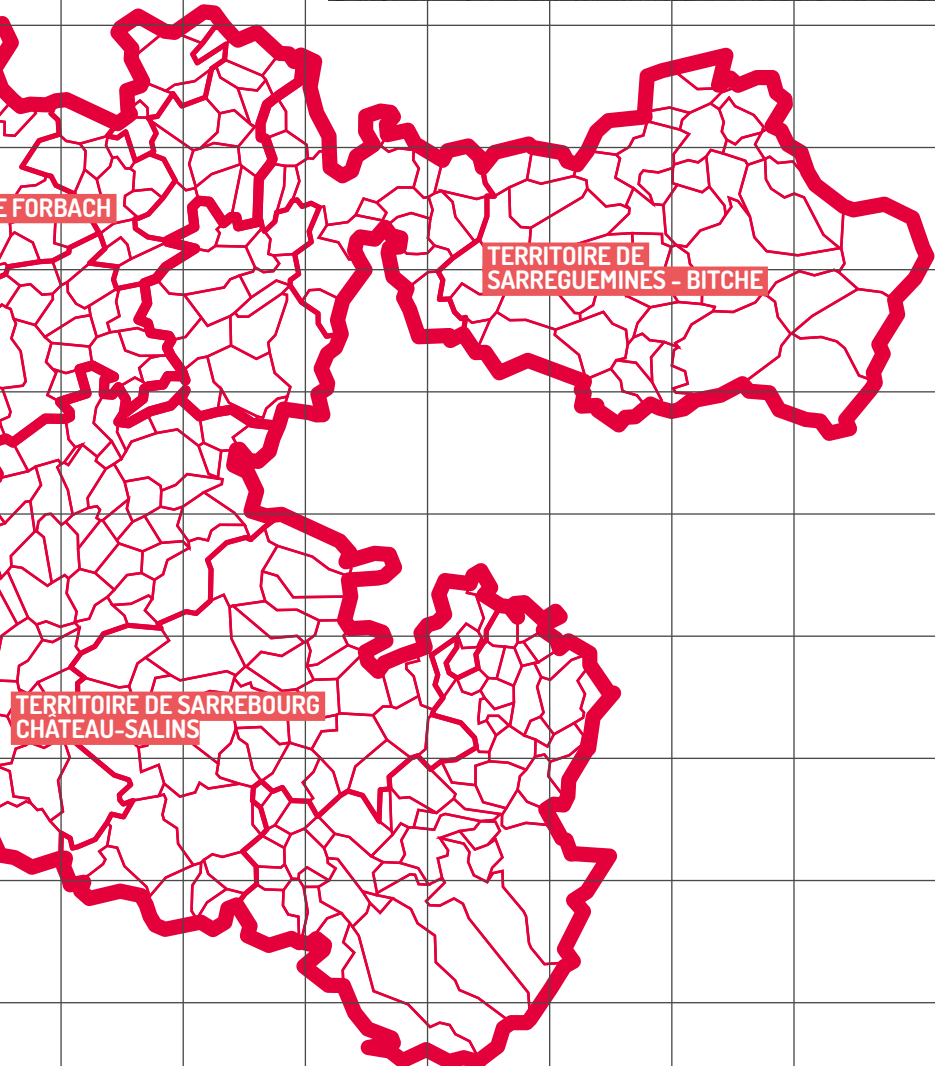

*Territoire de  
Forbach  
Saint-Avold*



Carrière Barrois, Freyming-Merlebach ©Arobase

# SAVEURS ARTISANALES ET PAYSANNES



## ALIMENTS D'ORIGINE VÉGÉTALE



### I6 L'ARC EN SOL

#### Légumes

121 rue de l'Abbé Touba  
57450 CAPPEL  
07 88 07 94 94  
jacques.hay121@gmail.com

### I7 LES FRUITS GOURMANDS

#### Fruits et légumes

6 rue des Vergers  
57660 ERSTROFF  
03 54 29 10 57  
lesfruitsgourmands@hotmail.fr

#### Vente sur place

### H5 BOULANGERIE FOURRIER

#### Baguette Moselle

4 rue de Porcelette  
57890 DIESEN  
03 87 82 64 64  
contact@boulangeriefourrier.fr

### G6 H6 BETTY LOSSON NATURE

#### Safran

11 rue du stade  
57740 LONGEVILLE-  
LÈS-SAINT-AVOLD  
06 71 63 35 56  
bettylm57@gmail.com

### J5 MEYER ERIC

#### Culture de céréales, légumineuses et des graines oléagineuses

26 rue d'Etzling  
57350 SPICHEREN  
06 80 60 00 19  
meyereric1974@gmail.com

### F6 BOULANGERIE GÉRARD ET FILLE

#### Pain au levain

4 route Nationale  
57220 FOULIGNY  
03 87 64 35 72

lafilleduboulangier@orange.fr  
boulangeriefouligny.fr

#### Visite possible

### G7 BOULANGERIE DE PAULINE

#### Baguette Moselle

1 rue de Stalingrad  
57690 CREHANGE  
03 87 94 31 16  
festivaldespains.com

### H7 LA LANGHECK

#### Pommes de terre

Ferme Langheck  
57660 BISTROFF  
03 87 01 78 14  
06 15 42 94 03  
langheck@live.fr

### G8 LA FERME BEL AIR

#### Farines et pâtes, huiles vierges, légumes secs

2 rue en Sarrelouis  
57340 LANDROFF  
03 87 86 15 65  
contact@fermebelair.fr  
fermebelair.fr

### H8 LES JARDINS BIO DU TANZGARTEN

#### Légumes, fruits, petits fruits

34 rue des Mésanges  
57660 GROSTENQUIN  
07 87 05 51 69  
charpentier.do@gmail.com

### J5 J6 GAEC MEYER

#### Pommes de terre

22 rue de la Libération  
57980 TENDELING  
03 87 90 83 45  
gaec.meyer@outlook.fr

#### Vente sur place

### I6 LES JARDINS DE GUENVILER

#### Fruits, légumes

25a rue des Jardins  
57470 GUENVILLER  
03 87 89 67 25  
waltzchristian@hotmail.com

### G7 LA FERME ALBERT

#### Lentilles vertes, pois chiches

5 ruelle du Breuille  
57380 MAINVILLERS  
06 12 18 12 43  
gaecalbert57@gmail.com

### G7 FERME BIOLOGIQUE GRAIN DÉPAYSANT

#### Pain bio au levain naturel, huiles vierges première pression à froid, légumes secs, graines et farines

13 rue Konnel  
57340 EINCHEVILLE  
06 76 07 43 62  
graindepaysant@gmail.com  
graindepaysant.fr

### H5 I5 H6 I6 LA BOULANGE D'ANTAN

#### Baguette Moselle

1 rue de Metz  
57470 HOMBORG-HAUT  
03 87 81 50 01  
artisanale.boulangerie@dbmail.com  
boulangedantan.fr

### C3 LA COQUILLE GOURMANDE

#### Gnocchis, pomme de terre

29 rue Principale  
57380 THONVILLE  
06 60 76 49 75  
lacoquillegourmande@gmail.com

### I5 BOULANGERIE BECKER RÉGIS

#### Baguette Moselle

36 rue de Lorraine  
57600 MORSBACH  
06 83 07 17 18  
regbecker@hotmail.fr

### H7 BOULANGERIE PÂTISSERIE STREIFF NICOLAS

#### Baguette Moselle, la Flûte narbonnienne, baguette artisanale de terroir

26 rue de Nancy  
57660 LIXING-  
LÈS-SAINT-AVOLD  
03 87 90 92 43  
streiffnico@yahoo.fr

#### J4 LA MINE DE PAIN

Baguette Moselle  
207a rue Nationale  
57600 FORBACH  
06 84 78 49 66  
laminedepain@gmail.com

#### F6 LA FILLE DU BOULANGER

Pain au levain cuit au bois,  
pain à l'épeautre  
4 route Nationale  
57220 FOULIGNY  
03 87 64 35 72  
lafilleduboulangier@orange.fr  
boulangeriefouligny.fr

### ALIMENTS D'ORIGINE ANIMALE

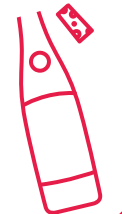
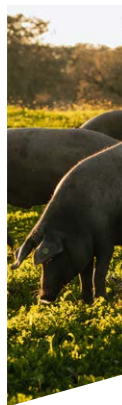

#### I7 LES FRUITS GOURMANDS

Œufs  
6 rue des Vergers  
57660 ERSTROFF  
03 54 29 10 57  
lesfruitsgourmands@hotmail.fr  
**Vente sur place**

#### H5 CHARCULOR

Knacks de Moselle fumées  
au bois de hêtre, terrine  
au vin de Moselle, à l'échalote,  
assiette de sang ronde et  
jambon cuit au romarin  
10 rue Ampère - ZI Fatima  
57150 CREUTZWALD  
03 87 29 30 40  
contact@charculator.fr  
charculator.fr

#### J6 CHÈVRERIE DE L'EST

Produits laitiers de chèvre  
18 rue Saint Pierre  
57980 DIEBLING  
03 87 02 88 19  
chevrerieledest@gmail.com  
chevrerieledest.com

#### G6 H6 L'ESCARGOT DANS LA PRAIRIE

Escargots  
17 rue du Général de Gaulle  
57740 LONGEVILLE-LES-  
SAINT-AVOLD  
03 87 91 18 26  
lescargotdanslaprairie@yahoo.fr

#### G5 LA FERME SAINT NICOLAS

Viande bovine Limousine,  
charcuterie  
57880 GUERTING  
03 87 82 55 84  
ferme.stnicolas@gmail.com  
monpetitagri.fr/magasin/ferme-st-  
nicolas

#### H6 I6 LA FERME STREIFF

Viande bovine, charcuterie  
2 rue du Chemin de Fer  
57730 MACHEREN  
(PETIT-EBERSVILLER)  
03 87 92 02 19  
gaec.deschenes@orange.fr

#### J5 J6 LA FERME LA COLLINE DES PIES

Viande bovine, veau de lait  
5 voie Romaine 57990  
NOUSSEVILLER-  
SAINT-NABOR  
03 87 02 44 42  
lolo.wagner@orange.fr

#### G5 LA NOUVELLE PRAIRIE

Viande de porc et  
charcuterie, viande de  
génisse limousine et de  
veau limousin  
49 rue du Marteau  
57220 NIEDERVISSE  
06 61 50 48 55  
contact@lanouvelleprairie.fr  
lanouvelleprairie.fr

#### J5 J6 GAEC MEYER

Produits laitiers de vache  
22 rue de la Libération  
57980 TENDELING  
03 87 90 83 45  
gaec.meyer@outlook.fr  
**Vente sur place**

#### G6 G7 HARAS D'ELVANGE

Viande bovine  
28 rue de la Lorraine  
57690 ELVANGE  
03 87 94 25 37  
dseichepine@sfr.fr

#### I7 LA FERME DU PRÉ VERT

Viande boeuf race limousine  
20 rue Principale  
57660 PETIT-TENQUIN  
06 43 39 77 31

#### F6 G6 MAISON VAGNER - SARL DU CHARDON LORRAIN

Viande de porc, viande de  
boeuf et de veau, charcuterie  
7 route de Hallering  
57690 MARANGE-  
ZONDRANGE  
03 87 64 34 42  
contact@maison-vagner.com  
maison-vagner.com

#### G5 H5 LA FERME DU CHÂTEAU

Viande bovine race  
« Wagyu »  
38 rue de Varsberg 57880  
HAM-SOUS-VARSBERG  
06 07 97 71 43  
christiane.schirra@web.de

#### F5 LA P'TITE BASSE COUR

Œufs, volailles entières  
au détail  
1 rue des Jardins  
57220 CONDÉ-NORTHEN  
06 79 78 75 74  
lapetitebassecour57@gmail.com

#### G3 LA COQUILLE GOURMANDE

Escargots  
29 rue Principale  
57380 THONVILLE  
06 60 76 49 75  
lacoquillegourmande@gmail.com

## GOURMANDISES SUCRÉES



### 67 LA FERME ALBERT

Viandes bovines, saucissons  
charolais

5 ruelle du Breuille  
57380 MAINVILLERS  
06 12 18 12 43  
gaecalbert57@gmail.com

### 17 FERME GRASSE

Œufs, poulets, coquelets,  
dindes, chapons, coqs,  
poulardes, pintades

7 rue de la Forêt  
57666 FREYBOUSE  
03 87 01 75 77

Vente sur place

### 66 EN DIRECT / PIERRE ARTISAN

Confitures artisanales,  
biscuits secs, fruits au sirop  
52 rue Saint Hubert  
57690 BAMBIDERSTROFF  
07 68 06 10 11  
pierre.pennerad@lesproduitsdici.fr

### 35 JULIEN M

Macarons, bonbons  
chocolat, charbon Lorrain  
1 rue Louis Pasteur  
Technopôle Forbach sud  
57600 OETING  
03 87 84 36 01  
julienmchocolatier@hotmail.com  
julienm.fr

### F5 MACARONS DE BOULAY

Macarons  
*Entreprise du Patrimoine Vivant  
depuis 2015*  
13 rue de Saint-Avold  
57220 BOULAY  
03 87 79 11 22  
info@macaronsdeboulay.com  
macaronsdeboulay.com  
Visite possible

### 15 35 BOULANGERIE CACOPARDO

Biscuits de Noël  
16 rue Bellevue  
57600 FORBACH  
03 87 85 12 05  
lc@cacopardo.fr  
cacopardo.fr

### H6 PÂTISSERIE CHOCOLATERIE THIERRY HOMMEL

Tarte au fromage blanc  
en 14 déclinaisons  
5 rue de la Piscine  
57500 SAINT-AVOLD  
09 81 31 19 81  
hommelthierry57500@gmail.com  
thierry-hommel.com

### F7 SARL LES GLACES DE VITTONCOURT

Glaces de la ferme, sorbets  
75 rue Principale  
57580 VITTONCOURT  
06 79 44 20 45  
sarl.lesglacesdevittoncourt@orange.fr  
lesglacesdevittoncourt.fr

### 68 H8 RUCHER DE LA COLLINE

Miels et produits de la ruche  
72 rue du Président Poincaré  
57340 MORHANGE  
03 87 86 61 10  
rucher.dela.colline@orange.fr

### F6 LA FILLE DU BOULANGER

Meringues natures  
ou aux amandes  
4 route Nationale  
57220 FOULIGNY  
03 87 64 35 72  
lafilleduboulangier@orange.fr  
boulangeriefouligny.fr

### J4 LA MINE DE PAIN

Eclair safran mirabelle  
207a rue Nationale  
57600 FORBACH  
0684784966  
laminedepain@gmail.com

### C3 LA COQUILLE GOURMANDE

Miels et produits de la ruche  
29 rue Principale  
57380 THONVILLE  
06 60 76 49 75  
lacoquillegourmande@gmail.com

# SAVOIR-FAIRE

## BIÈRES



### J4 BRASSERIE GALIBOT

Pils de Schoeneck,  
HefeWeizen, bière de Noël,  
bière de printemps, oatmeal  
stout, helles, bière d'octobre,  
IPA

5 rue Jules Vernes  
57600 FORBACH  
06 47 29 59 66  
taproom@brasserie-galibot.com  
galibot-taproom.com

## JUS & DISTILLERIES



### J4 L'EAU BLINGER

Eau Blinger 700 ml Cerise  
91 rue Robert Bunsen  
57460 BEHREN-  
LÈS-FORBACH  
06 19 76 63 26  
gaetan.oblinger@leaublinger.fr  
leaublinger.fr

### H8 LES JARDINS BIO DU TANZGARTEN

Jus de pommes, nectar de  
mirabelle  
34 rue des Mésanges  
57660 GROSTENQUIN  
07 87 05 51 69  
charpentier.do@gmail.com

## DÉCO & MAISON



### 16 ÉBÈNE

Couture : sacs, vêtements  
enfants et femmes,  
accessoires, linge de  
maison, coussins,  
accessoires animaux  
3B1 rue Principale  
57455 SEINGBOUSE  
07 68 17 40 79  
marjorie.wintzerith@sfr.fr

### 15 STYLE & CRÉATION SARL

Habillage de fenêtres,  
réfection de fauteuils,  
création d'objets textiles,  
réalisations diverses  
(coussins, palettes...)  
9 rue de la Forêt  
57600 MORSBACH  
03 87 87 49 31  
styleetcreation57@gmail.com  
styleetcreation.net

### 15 VAGNE LUTINS TOURNÉS

Lutins, boules de Noël  
89 rue Bauer  
57600 FORBACH  
06 08 26 29 97  
serge.vag@orange.fr  
leslutinstournés.com

### H5 AUTOUR DES TERRES

Tasses dentelle, plats  
dentelle, cœurs dentelle  
et porcelaine, coupelles  
dentelle, pots boule,  
tableaux de terre ; séries  
nébuleuse, libellule, cœurs  
fleurs et mots doux  
24 rue de Guerting  
57880 HAM-SOUS-  
VARSBERG  
06 17 47 78 87  
autourdesterres@gmail.com  
autourdesterres.jimdo.free.com

### G7 LA VIE EN MOHAIR

Articles tricotés et tissés  
en Mohair (laine de chèvres  
Angoras)  
5 rue de la Côte  
57380 ADELANGE  
06 22 27 78 07  
gaecdelawitz@gmail.com



## 66 67 MANU'ELLE

Objets de décoration et meubles à base de cartons recyclés

9 rue d'HelSinki  
57690 CREHANGE  
06 89 75 53 05

contact@lescartonsdemanuelle.com  
lescartonsdemanuelle.com

## 14 LES FONDANTS DE LOU

Bougies en cire de soja, fondants en cire de colza

13 rue du Lieutenant Joseph Nau  
57540 PETITE-ROSSELLE  
06 37 16 86 01  
t.freytag@aol.com

les-fondants-de-lou.sumupstore.com

## 17 CATHY COUTURE CRÉATION

Vêtements historiques sur mesure

9 rue de Zellen  
57660 PETIT-TENQUIN  
06 25 04 43 83  
ketch.e.kty1@gmail.com

## 35 MA VIE EN BOUGIE

Bougies, fondants parfumés et galets suspendus parfumés

7 rue de la Forêt  
57460 KERBACH  
06 76 03 67 41  
mavieenbougies@gmail.com  
mavieenbougies.fr

## 35 LES SENTEURS DE LA NATURE

Bougies parfumées, tartelettes à la cire parfumée, parfums d'ambiance

Label Lorraine  
14 rue Saint-Robert  
57350 STIRING-WENDEL  
06 84 80 21 58

lessenteursdelanature@gmail.com  
lessenteursdelanature.fr

## 35 MELIMEL CRÉATIONS

Sacs, portefeuilles, pochettes

6 rue des Jardins  
57640 BOUSBACH  
06 80 65 08 76  
melimelcrea@gmail.com

## 64 BOBINE FILANTE

Broderie divers supports

5a rue des Pins  
57800 COCHEREN  
06 22 18 27 25  
rebecca@bobinefilante.fr  
bobinefilante.fr

## 16 ELLE DESSINE SUR LES MURS

Peinture de fresque murale décorative

22 rue du Château  
57800 BÉNING-LÈS-SAINT-AVOLD  
06 17 06 15 68  
contact@elledessinesurlesmurs.fr  
elledessinesurlesmurs.fr

## 68 ACIER DESIGN

Tableaux, miroirs, pièces d'inox gravés, éléments architecturaux en verre et réalisations murales artistique

71 rue Principale  
57380 MANY  
06 48 00 95 99  
amandine.mangenot@gmail.com  
mangenot-art.fr

## N7 CRÉA ET MERVEILLE

Cartes postales, affiches, mugs et mini-mugs

6 rue du Moulin  
57620 LEMBERG  
06 15 83 25 38  
crea.et.merveille@gmail.com

## H6 FE'ERYNE CREATIONS

Colliers, bagues, boucles d'oreilles et bracelets

47 rue Principale  
57660 LEYVILLER  
eryne.eyermann@gmail.com  
feerynecreations.com

## 67 ATELIER RÉVONS LA TERRE

Sculptures en gré, en porcelaine et en raku, sculptures de personnages en couleur à basse température, objets utilitaires en gré émaillé

66 rue de Saint-Germain  
57380 PONTPIERRE  
06 71 64 99 16  
isabelle2.says@free.fr  
isabelle-says.fr

## SANTÉ & BEAUTÉ



## 35 AUTHENTIQUE SAVON

Savonnier

593 rue du Général de Gaulle  
57600 OETING  
06 27 88 15 28  
authentiquesavon@sfr.fr

## 15 LABORATOIRES JUVA PRODUCTIONS

Vitamine Juvamine, Gel Arnica Mercurochrome, gélules artichauts radis noir, gel hydroalcoolique

Rue Avogadro  
Technopôle Sud  
57600 FORBACH  
03 87 29 21 10  
ngrimont@labojuva.fr  
juva.com

**Vente directe**

## H7 H8 LA SAVONNERIE

Savons surgras extradoux aux senteurs originales

ZA, rue des Eglantiers  
57660 GROSTENQUIN  
03 87 01 70 20

savonnerie.artisanale@orange.fr  
lagrangeauxherbes.com

**Visite possible sur réservation**

# RESTAURANTS

## RESTAURANTS & BRASSERIES



**I5 RESTAURANT ALBERT MARIE**  
1 rue Nationale  
57800 ROSBRUCK  
03 87 04 70 76  
restaurant-forbach.fr

**F5 LA GRANGE DE CONDÉ**  
Référéncé Maîtres Restaurateurs et au guide Gault & Millau  
41 rue des 2 Njeds  
57220 CONDÉ-NORTHEN  
03 87 79 30 50  
contact@lagrangedeconde.com  
lagrangedeconde.com

**I6 LA TABLE ALSACIENNE**  
Référéncé Maîtres Restaurateurs  
9 Avenue Saint Jean  
57450 FAREBERSVILLER  
03 87 89 12 01  
contact@latablealsacienne.com  
latablealsacienne.com

**G6 G7 TOYA**  
Étoile verte au guide MICHELIN  
Référéncé Ecotable et au guide Gault & Millau  
Avenue Jean Monnet  
57380 FAULQUEMONT  
03 87 89 34 22  
toya-restaurant.fr

**F5 L'EFFET BOEUF**  
1 rue de la Nied  
57220 ROUPELDANGE  
03 87 55 87 02  
lencas@live.fr  
leffetboeuf-roupeldange.fr

**E6 L'AUBERGE DE VARIZE**  
Sur le chemin d'Helstroff - Moulin du Pont de Pierre  
57220 VARIZE-VAUDONCOURT  
03 87 64 06 79  
www.afaadam-esat-varize.com/  
auberge-de-varize/

**I7 CHEZ CLAIRE**  
25 Grand Rue  
57660 FREYBOUSE  
03 87 01 74 71  
restaurantchezclaire@protonmail.com  
restaurantchezclaire.fr

# HÉBERGEMENTS



**H6 DOMAINE DU MOULIN**  
Maison d'hôtes  
13 rue de la Valle  
57500 DOURD'HAL  
03 87 92 55 15  
domainedumoulin.net

**F5 LA GRANGE DE CONDÉ**  
Hôtel 4 étoiles  
41 rue des deux Njeds  
57220 CONDÉ-NORTHEN  
03 87 79 30 50  
lagrangedeconde.com

**H6 I6 L'ÉCUMOIRE**  
Meublé 4 étoiles  
7 place Saint Clément  
57470  
HOMBOURG-HAUT  
06 24 76 29 81  
gitelecumoire.fr

**J5 LA TERRE DU MILIEU**  
Chambres d'hôtes et gîte  
21 rue de la Carrière  
57350 SPICHEREN  
06 61 32 42 43  
laterredumilieu.com

**H7 H8 LES DEUX GRANGES - LE DÔME AUX OISEAUX**  
Hébergement insolite  
23 route Nationale  
57660 BÉRIG-VINTRANGE  
03 87 05 03 84  
les2granges.com

# SITES TOURISTIQUES

## NOUVEAU

### F5 PIZZERIA CASA TONIO

46 rue principale  
57220 MEGANGE  
03 87 35 22 67  
mongelli.antonio@orange.fr  
casa-tonio.eatbu.com

## NOUVEAU

### 66 PIZZERIA DU VILLAGE « CHEZ YANN »

39 rue du 3 juin 57690  
BAMBIDERSTROFF  
06 38 35 58 17  
lapizzeriaadvillage.fr

### 15 CHÂTEAU DU SCHLOSSBERG

Un château du 11<sup>e</sup> siècle  
à découvrir

15 rue du Parc  
Adresse administrative :  
Mairie de Forbach - Hôtel  
de ville, avenue St Rémy  
57600 FORBACH  
03 87 84 30 00  
paysdeforbach.com/  
le-chateau-du-schlossberg



### 14 MUSÉE LES MINEURS WENDEL

Un musée sur l'histoire  
des mines de charbon  
en Moselle

Parc Explor Wendel  
57540 PETITE-ROSSELLE  
03 87 87 08 54  
contact@musee-les-mineurs.fr  
parc-explor.com



### H7 H8 LA DAME BLANCHE

 Chambres d'hôtes

37 rue de l'Église  
57660 BÉRIG-VINTRANGE  
03 87 01 73 72  
ladameblanche.eu

### 17 GÎTE LA PETITE MAISON

 Gîte

872 rue du Général  
de Gaulle  
57600 OETING  
03 87 87 32 94  
gites57.com

### 65 GÎTE FAIRYTALE MEMORIES

 Gîte

33 rue Principale  
57880 VARSBERG  
06 03 54 67 33  
fairytale.memories@hotmail.com  
fairytale-memories.eatbu.com

## NOUVEAU

### 15 UNE ÉTAPE À LA MINE

 Gîte

Parc Explor Wendel  
57540 Petite-Rosselle  
03 87 87 08 54  
contact@musee-les-mineurs.fr  
gites-de-france.com

*Territoire de  
Metz - Orne*



Vignes à Marieulles ©A. Krommenacker

# SAVEURS ARTISANALES ET PAYSANNES



## ALIMENTS D'ORIGINE VÉGÉTALE



### **C6 LA BOULANGERIE MOUGEL**

Boulangerie : le pur petit épeautre (levain bio)  
1 rue du Chaponot  
57160 MOULINS-  
LÈS-METZ  
03 87 63 94 60  
expli@hotmail.fr

### **C5 LES COTEAUX GOURMANDS**

Fruits et légumes, plantes aromatiques  
8 rue d'Aumont  
57140 NORROY-  
LE-VENEUR  
06 09 48 03 78

les.coteaux.gourmands@gmail.com  
les-coteaux-gourmands.fr

### **D6 D7 CUEILLETTE DE PELTRE**

Fruits et légumes, plantes aromatiques, jus de pommes

Ferme de la Horgne  
57245 PELTRE  
03 87 74 32 93  
contact@cueillettedepeltre.fr  
cueillettedepeltre.fr

### **E6 LA FERME DE DOMANGEVILLE**

Pomme de terre, carottes, poireaux, céleris rave, salade, légumes divers  
2 rue Saint Laurent  
57530 PANGE  
06 80 45 41 23  
georges.gross0616@orange.fr

### **E5 E6 DOMAINE DES TEMPLIERS**

Fruits et légumes, plantes aromatiques  
Ferme de Béville  
57530 GLATIGNY  
03 87 74 08 34  
contact@domainedestempliers.fr  
domainedestempliers.com

### **D6 LES JARDINS DU VAL DE MOSELLE**

Légumes, plantes aromatiques  
19 chemin de la Petite Ile  
57050 METZ  
03 87 30 27 72  
jardins.val.moselle@wanadoo.fr  
Facebook/ Les Jardins du Val de Moselle

### **D6 LE MAÎTRE DU PAIN**

Baguette, batard, petit pain  
22 avenue Leclerc  
de Hautecloucq  
57000 METZ  
03 87 18 55 27  
henri.lemoine3@wanadoo.fr

### **E6 JARDINS FRUITIERS DE LAQUENEXY**

Fruits et légumes  
4 rue Bourger et Perrin  
57530 LAQUENEXY  
03 87 35 01 00  
jardins-fruitiers@moselle.fr  
jardinsfruitiersdelaquenexy.com  
**Visite possible**

### **C4 D4 LA FÉE MARAÎCHÈRE**

Confiture de lait  
2 rue Alfred Sisley  
57300 HAGONDANGE  
06 69 62 68 39  
lafeemaraichere@gmail.com  
lafeemaraichere.fr

### **D6 LES JARDINS VITRÉS**

Fruits, légumes  
Chemin de la Moselle  
57140 LA MAXE  
03 87 32 22 04  
contact@lesjardinsvitres.fr  
lesjardinsvitres.fr

### **B6 LA GLORIETTE**

Farines, huiles, lentilles vertes  
100 rue de Metz  
57130 REZONVILLE  
06 07 50 73 97  
scedelagloriette@orange.fr  
scedelagloriette.eg2.fr

### **B4 C4 LE MOSELLAN**

Fruits, gelées, confitures, boissons alcoolisées effervescentes à base de fruits  
10 avenue de Conroy  
57250 MOYEUVRE-  
GRANDE  
03 87 58 62 59  
deutschlemosellan@orange.fr

### **F6 LES CORBELS**

Légumes, soupes, sauces tomate, choucroute  
37 rue Principale  
57640 SERVIGNY-LÈS-  
SAINTE-BARBE  
06 83 25 19 32  
guillaume.watier@laposte.net  
Facebook/Les Corbels  
**Visite sur place**

### **E5 E6 D6 MOULIN DES TROIS ÉPIS**

Farines de blé artisanales, pâtes fermières semi complètes  
25 route de Colligny  
57645 RETONFEY  
06 26 22 38 76  
sandy5785@hotmail.fr  
lemoulindestroisepis.fr  
**Visite sur place**

### **C6 GREENMA**

Thés et infusions  
11 rue du Bras Mort  
57950 MONTIGNY-  
LÈS-METZ  
09 53 78 35 48  
hello@greenma.fr  
greenma.fr

### **D7 GRAINOULLY**

Café (origine Afrique et Amérique du Sud) en sachets de 250, 500 g, 1 kg et fût de 5 kg.  
4 rue Nationale  
57420 FLEURY  
03 87 52 63 41  
contact@grainouilly.fr  
grainouilly.fr

## **C7 LES JARDINS TOTEM**

Micro-pousses vivantes  
en barquettes sur substrat  
organique biologique

34 chemin de Corny  
57420 MARIEULLES  
06 15 30 58 27  
contact@lesjardinstotem.com  
**Vente sur place**

## **E7 LORCA**

Carottes, céleris raves,  
choux blancs, choux rouges

Rue de Metz  
03 87 56 44 00  
57580 LEMUD  
lorca@lorca.fr  
lorca.fr

## **C5 D5 À LA GERBE D'OR**

Baguette Moselle  
2 rue du Général De Gaulle  
57140 WOIPPY  
03 87 31 34 68  
gerbedorwoippy@gmail.com

## **D6 FOX LAB**

Café de spécialité  
en grain 250 g et 1 kg  
10B rue Gambetta  
57000 METZ  
06 42 46 54 46  
contact@zinecoffee.fr  
foxcoffee.fr

## **M5 LA FERME LANG**

Légumes, pommes de terre,  
popcorn sucrés et salés  
11 Rue d'Epping  
57720 ORMERSVILLER  
03 72 29 05 89  
mylene57@hotmail.fr

## **C6 LA GRANGE AUX PAINS**

Baguette Moselle, mini-  
moelleux de Montigny-  
lès-Metz, moelleux Josette  
génoise légère parfumée à  
la bergamote  
223 rue de Pont à Mousson  
57950 MONTIGNY-  
LÈS-METZ  
03 87 65 59 54  
lagrangeauxpains@free.fr  
lagrangeauxpains.fr

## **ALIMENTS D'ORIGINE ANIMALE**



## **E6 E7 LA BIQUETTERIE**

Produits laitiers de chèvre  
15 rue du Puits Vaucremont  
57530 BAZONCOURT  
03 87 64 77 91  
duvalsa@wanadoo.fr  
la-biquetterie.com

## **E7 L'ATELIER DE MAMOUNETTE**

Saumon fumé artisanal,  
saumonade, tartare  
55 rue de Courten  
57530 BAZONCOURT  
07 61 21 65 89  
atelierdemamounette.com  
**Vente sur place**

## **B6 LA FERME DE CHANTEREINE**

Volailles - Charcuterie  
Ferme de Chanteraine  
57130 VERNEVILLE  
03 87 61 87 88  
contact@chanteraine57.fr  
chanteraine57.fr  
**Visite possible**

## **E7 LA FERME DE FRESNOIS**

Escargot, agneau, viande  
bovine limousine, volailles  
57530 BAZONCOURT  
03 87 64 23 76  
famille.louyot@orange.fr  
ventedirecte.fermedefresnois.fr

## **E8 LA FERME DU LAC**

Viande bovine, viande rosé  
élevé sous la mère  
33 route de Tragny  
57580 LUPPY  
06 31 10 03 39  
krystel.vannesson@gmail.com  
ferme-du-lac.fr

## **E7 LES FONDUS DE LA NIED**

Vaillotte (simple et bio),  
crèmes Fermières (simple  
et bio)  
25 rue du Stade  
57580 LEMUD  
07 44 97 79 20  
contact@fondusdelanied.fr  
lesfondusdelanied.fr

## **E6 LA FERME DE MONT**

Viande bovine, veau, élevés  
en Label Rouge  
12 Mont Village  
57530 PANGE  
06 49 75 03 48  
fermedemont@outlook.fr

## **E7 LA FERME DE L'ÉTANG**

Viande fraîche de porcs  
et d'agneaux, charcuterie  
(chipolatas, merguez brebis,  
saucisse façon toulouse,  
boudin, pâté de campagne,  
chair à saucisse, fromage  
de tête)  
Ferme de l'étang  
57580 BEUX  
06 81 87 08 41  
neveux.daniel@gmail.com  
danielneveux.com

## **E7 LA FERME DU BEAU LOUP**

Charcuterie fermière de  
porc, fraîches, salées,  
fumées et cuites  
Vaucremont - 1 rue du JA  
57530 BAZONCOURT

## GOURMANDISES SUCRÉES



### C6 BOULANGERIE DUDOT

Croquets amandes et vanille, croquets mirabelle et noisettes

44 rue Saint Ladre  
57950 MONTIGNY-  
LÈS-METZ  
03 87 65 74 96  
boulangerie@dudot.fr  
boulangerie-dudot.com

### D6 LES BOULETS DE METZ

Boulets de Metz, P'tit lorrain, pavés de Bon Secours

39 avenue de Nancy  
57000 METZ  
03 87 66 59 52  
lesbouletsdemetz@orange.fr  
lesbouletsdemetz.com

### C6 LA GRANGE AUX PAINS

Mini-moelleux de Montigny-lès-Metz, moelleux Josette génoise légère parfumée à la bergamote

223 rue de Pont à Mousson  
57950 MONTIGNY-  
LÈS-METZ  
03 87 65 59 54  
lagrangeauxpains@free.fr  
lagrangeauxpains.fr

### D6 CHOCOLATERIE FABRICE DUMAY

Chardons lorrains à la mirabelle, les mirabelles en pâte d'amande, les pavés de la Cathédrale, les tablettes monuments

138 rue de Vallières  
57070 METZ  
03 87 16 65 90  
2123 rue de Metz  
57155 MARLY  
03 87 78 62 51  
choco-fd@orange.fr

### C7 DOUCEURS

Pâtes de fruits, nougats, caramels, calissonades de Lorraine

10 rue de l'Église  
57685 AUGNY  
06 03 58 33 65  
contact@confiserieartisanale.com  
confiserieartisanale.com

### D6 PÂTISSERIE JEAN

Le Saint-Etienne, Le Royal et

Le macaron de la cour d'or  
Place d'Armes  
57000 METZ  
03 87 75 39 30  
patisseriejean@outlook.fr

### E5 LES RUCHERS DE LA REINE

Miels, produits de la ruche

34 rue de la Reine  
57640 VIGY  
03 87 77 09 47  
ruchersdelareine@gmail.com

### C4 D4 DOUCEUR & GOURMANDIZ

Sablés en glace royal en sachet individuel, spritz, sablés, pumpernickel

60 rue de la Gare  
57300 HAGONDANGE  
06 40 28 19 78  
douceuretgormandiz@gmail.com  
douceur-et-gourmandiz.com

### D6 LES Z'ACCROS DU CHOCO

Pâte à tartiner, rocher aux amandes

4 place de Gaulle  
57155 MARLY  
06 48 73 76 59  
benedicte@leszaccrosduchoco.com  
leszaccrosduchoco.com

### D4 AU RUCHER D'AY

Miel de printemps crémeux, d'acacia, de tilleul, de tournesol, de forêt, de sapin  
14 rue du Pont Amont  
57300 AY-SUR-MOSELLE  
06 05 05 19 73  
aurucherday@yahoo.com

### Vente sur place

ouverture sur rdv 7j/7 ou mercredi de 10h à 18h de septembre à décembre

### D6 BISCUITERIE LA BASCULE

Cookies, crackers

332 rue du Lieutenant  
Colonel Dagnaux  
57685 AUGNY  
contact@biscuiterielabascule.fr  
biscuiterielabascule.fr

### E6 GLACIER VIKING ICE

Crèmes glacées, sorbets plein fruits

13 place du Languedoc  
57530 COURCELLES-  
CHAUSSY  
06 40 30 93 60  
glacier.viking.ice@gmail.com  
Facebook/glacier.viking.ice

### D6 MAGIC COOKIE

Gamme de cookies (chocolat, vanille...)

11 rue des Tilleuls  
57050 LE-BAN-SAINT-  
MARTIN  
06 44 82 91 97  
magiccookie.rebecca@gmail.com  
Facebook/Magic-Cookie

## BIÈRES



### D6 BRASSERIE BON POISON

Bières artisanales Originale, Pale Ale, Brown Ale, Porter et IPA

13a rue du XX<sup>e</sup> Corps  
Américain  
57000 METZ  
quentin@bonpoison.com  
bonpoison.com

### D4 BRASSERIE DES 200 BRASSES

Bières bouteilles et futs  
2 rue Jean Auguste Schleiter  
57300 Ay-sur-Moselle  
06 05 05 19 73  
200brasses@gmail.com  
200-brasses.com

### C5 BRASSERIE RICH'MOUSSE

AMBER, Stout, Sour Mango et la Red Caribou, bière Mirabelle

11 rue du Grand Pré  
57140 NORROY-LE-  
VENEUR  
07 55 64 12 34  
contact@richmousse.fr  
richmousse.fr

### C7 LA FERME HANTE

Kombucha nature, gingembre, hibiscus-citron vert, verveine-menthe  
50 rue des Vignerons  
57420 MARIÉULLES  
contact@lafermehantee.fr  
lafermehantee.fr

### D6 BRASSERIE LA TUILERIE

Bières artisanales : La rousse, La tuile, La numéro 2, American pale ale, Indian Pale Ale, Stout au poivre, Blanche combava, Bouble IPA, SuperG et Frénette

332 rue Lieutenant  
colonel Dagnaux  
57685 AUGNY  
06 51 09 90 89  
contact@brasserietauliere.fr  
brasserietauliere.fr

## JUS & DISTILLERIES



### C7 DISTILLERIE DE MÉLANIE

Eaux de vie fruits : Mirabelle AOR, Poire Williams, Quetsche de Côte de Moselle, Reine Claude Apéro Mirabelle ; Jus de pommes, nectars de Mirabelles et de Poire Williams

AOC Mirabelle de Lorraine,  
Bienvenue à la Ferme  
2 rue des Vignerons  
57420 MARIÉULLES-  
VEZON  
03 87 52 80 72  
06 76 03 54 00  
contact@distilleriedemelanie.fr  
distilleriedemelanie.fr  
Vente sur place

### C5 D5 DISTILLERIE PAUL

Eaux de vie : Mirabelle, Poire Williams, Cerise, Coing ; vinaigre de mirabelle, de cerise et de poire  
12 rue Rose Marcus  
57420 WOIPPY  
03 87 32 42 13  
paulentreprise@yahoo.fr

### E5 E6 DOMAINE DES TEMPLIERS

Jus de pommes  
Ferme de Béville  
57530 GLATIGNY  
03 87 74 08 34  
contact@domainedestempliers.fr  
domainedestempliers.com

### E6 JARDINS FRUITIERS DE LAQUENEXY

Jus de fruits ; eaux-de-vie  
4 rue Bourger et Perrin  
57530 LAQUENEXY  
03 87 35 01 00  
jardins-fruitiers@moselle.fr  
jardinsfruitiersdelaquenexy.com  
Visite possible

## VINS AOC MOSELLE



### C6 VIGNOBLES MOLOZAY - CHÂTEAU DE VAUX

21 rue de Moulins  
57160 SCY-CHAZELLES  
03 87 60 20 64

contact@chateaudevaux.com  
chateaudevaux.com

**Vente sur place**

### B5 C5 DOMAINE BUZEA GEORGES CONSTANTIN

10 rue Raymond Mondon  
57130 ANCY-DORNOT  
03 87 30 98 98

domainebuzea@gmail.com  
Facebook/DomaineBuzea

**Visite possible  
sur rendez-vous**

### C4 C5 DOMAINE DE LA CROIX DE MISSION

74 rue de la République  
57535 MARANGE-  
SILVANGE

06 74 41 42 38  
jolyphilippe57@aol.com  
domainecroixdemission.fr

### B5 C5 DOMAINE DES COTEAUX DE DORNOT

10 route de Novéant  
57130 ANCY-DORNOT  
03 87 30 91 60

contact@lescoteauxdedornot.com

### C4 C5 DOMAINE DES HATTES

65 rue de la République  
57535 MARANGE-  
SILVANGE

03 87 35 72 90  
labo@lhuillier.com  
domainedeshattes.com

### C7 DOMAINE ENIVRANCE

42 rue des Vignerons  
57420 MARIÉULLES-  
VEZON

06 49 58 41 75  
domaine.enivrance@gmail.com  
Facebook/DomaineEnivrance

**Vente sur place**

### B6 C6 DOMAINE LA JOYEUSE

3 rue Jeanne d'Arc  
57130 ARS-SUR-  
MOSELLE

03 87 60 69 48  
domainelajoyeuse@gmail.com  
Facebook.com/Domainelajoyeuse

**Vente sur place**

### B5 C5 DOMAINE LES BÉLIERS

3 place Foch  
57130 ANCY-DORNOT  
03 87 30 90 07

domaine.beliers@orange.fr  
domainelesbeliers.com

**Vente sur place**

### C4 C5 DOMAINE MAUJARD WEINSBERG

9 rue de l'Eglise  
57535 MARANGE-  
SILVANGE

maujard.weinsberg@gmail.com  
domainemw.com

**Vente sur place**

### C7 DOMAINE OURY-SCHREIBER

29 rue des Côtes  
57420 MARIÉULLES  
03 87 52 09 02

ouryvin@gmail.com  
ouryschreiber.fr

**Visite possible  
sur rendez-vous**

### C7 DOMAINE SOMMY

Route d'Augny  
57420 FEY

03 87 52 81 60  
sommy-grandidier@orange.fr

### C4 C5 DOMAINE BRIQUET-MULLER

4 rue de la Chapelle  
57365 MARANGE-  
SILVANGE

07 69 44 46 67  
contact@domainebriquetmuller.fr  
domainebriquetmuller.fr



# SAVOIR-FAIRE



## DÉCO & MAISON



### **D6 D6 AHORITA**

Cartes postales voyage en Moselle, carnets bois de Moselle

18 résidence Saint-Quirin  
57050 LONGEVILLE-LÈS-METZ  
06 77 09 48 32  
hello@ahorita.fr  
ahorita.fr

### **D6 AU DELÀ DES ARBRES**

Stylos en bois, stylos en résine ou ébonite, boîtes en bois

14 allée de la Forêt  
57070 METZ  
03 55 80 38 72  
contact@audeladesarbres.com  
audeladesarbres.com

### **E6 MAISON LAGLASSE**

Créations en bois locaux tournés : stylos (bille, roller, plume, porte mines), atomiseurs à parfum, bouchon de vin (en liège et en chrome)

7 rue de la Fontaine  
57530 COURCELLES-CHAUSSEY  
06 47 54 67 68  
contact@maisonlaglasse.com  
maisonlaglasse.com

### **D6 ANAIS CHAPPRON CÉRAMIQUE**

Vaisselle en porcelaine : tasses, bougies, vases, assiettes

Atelier d'Art de France  
7 avenue de Blida  
57000 METZ  
06 33 67 51 23  
anaïs.chappron@gmail.com  
anaïschappron.fr

### **C5 EFFLEURS L'ATELIER FLORAL**

Cloche fleurie  
Rue Jeanne d'Arc  
57140 PLESNOIS  
06 19 43 55 23  
solange@effleurs.com  
effleurs.com

### **C5, D5 LES ÉTATS D'ÂME DE SUSAN**

Bougies parfumées, bougies parfumées et personnalisable, tablettes parfumées à suspendre

7 allée Marc Chagall  
57140 WOIPPY  
06 65 46 59 79  
lesetatsdamedesusan@gmail.com  
lesetatsdamedesusan.fr

### **C5 LES LUMIÈRES DU TEMPS**

Bougies parfumées, les diffuseurs de parfum

9 Point du jour  
57140 PLESNOIS  
03 87 51 23 58  
procado@procado.com  
leslumieresdutemps.fr

### **D6 GABI, INFINI ET AU DELA**

Vanity et sacs à dos en tissu

32 bis rue des Joncs  
57000 METZ  
morganegagnet@gmail.com

### **C5 GALURINE**

Chapeaux, coiffes et accessoires de mode

27 rue Maréchal Fabert  
57280 MAIZIÈRES-LÈS-METZ  
06 71 31 81 50  
galurine.france@gmail.com

### **C5 MANUFACTURE BIANCHI**

Montres personnalisées, bijoux sur mesure  
68 route de Metz  
57280 MAIZIÈRES-LÈS-METZ  
03 87 80 37 42  
contact@maison-bianchi.com  
maison-bianchi.fr

### **D7 PARADIS DES SENTEURS**

Bougies, fondants, diffuseurs roseaux, voitures

14 impasse des Pinsons  
57155 MARLY  
06 31 50 01 10  
eva.cerqua@gmail.com  
paradisdesenteurs.com

### **D6 PIERRES FLEURS CISEAUX**

Bouquet de fleurs fraîches, séchées, couronnes, guirlandes et prestations mariages

7 avenue de Blida  
57000 METZ  
06 45 13 75 37  
pierresfleursciseaux@yahoo.com  
pierres-fleurs-ciseaux.fr

### **D6 TALENTS D'ART**

Objets en verre & cristal bijoux, art de la table, décoration, accessoires de décoration

21 en Fournirue  
57000 METZ  
03 87 75 43 61  
annie.maraldi57@gmail.com  
annie-maraldi57.com

### **B5 C5 ATELIER DE RAKU**

Créations en céramique Raku  
8 bis rue Robert Schuman  
57855 SAINT-PRIVAT-LA-MONTAGNE  
03 87 53 36 82  
reato.s@orange.fr  
sophiereato.com



## **C6 LE STYLOTIER**

Stylo bille, stylo roller et stylo plume en bois  
8 rue de Metz  
57050 MOULINS-LÈS-METZ  
07 50 98 76 62  
contact@lestylotier.fr  
lestylotier.fr

## **C6 D6 D7 SAIKNA**

Sacs en matières revalorisées, trousse et vestes en matières revalorisées, pochette & étuis, top, haut, emballage cadeau en tissu  
7 avenue de Blida  
57000 METZ  
06 03 33 55 61  
saiknacreations@gmail.com  
saiknacreations.com

## **B7 C7 TOLITO**

Cordes de guitare pour jazz  
Manouche, ligne Bosset  
8 rue du Stade  
57680 NOVEANT-SUR-MOSELLE  
06 14 57 33 93  
tolito.strings@gmail.com  
skullstrings.com

## **C4 D4 MAISON GRASSET**

Coffrets décoratifs artisanaux fabriqués à la main et personnalisables  
5 rue Henri Hoffmann  
57300 HAGONDANGE  
06 89 11 47 35  
contact@maisongrasset.com  
maisongrasset.com

## **B4 B5 C5 BERT WOOD ARTIST**

Tableaux "string art" (clous et ficelles), supports de bouteille, décapsuleurs  
12 rue des Alouettes  
57860 MONTOIS-LA-MONTAGNE  
06 28 22 79 23  
bert.woodartist@gmail.com  
bertwoodartist.com

## **C6 ATELIER ELAGNA**

Bougies naturelles parfumées  
Métiers d'art du Grand Est  
5 rue de la Poste  
57160 MOULINS-LÈS-METZ  
06 32 09 94 20  
contact@atelierelagna.com  
atelierelagna.com

## **D6 ISAAC ARI COUTURIER CRÉATEUR**

Vestes de travail, teddy jacket, blousons, parkas, manteaux  
98 rue Castelnau  
57000 METZ  
06 79 75 91 30  
isaacari@hotmail.fr  
isaacari.fr

## **E6 LA BOUTIQUE D'EMILIE**

Nichoirs, hôtels à insectes, mangeoires, maisons à hérissons et chauves-souris  
2 allée des Jonquilles  
57530 COURCELLES-CHAUSSY  
06 85 24 06 28  
bleschemilie@laposte.net

## **C7 ATELIER JACQUES CRÉATION**

Stylos, rasoirs, découd-vite artisanaux  
3 rue de la Folache  
57420 MARIEULLES  
06 87 33 09 27  
jacques\_christophe@orange.fr  
atelierjacquescreation-57.myshopify.com

## **C5 D5 LES PETITES GRAVURES DE SOFY**

Gravure sur verre  
2 rue Léon BLUM  
57280 MAIZIÈRES-LÈS-METZ  
07 67 79 48 09  
lespetitesgravuresdesofy@outlook.fr  
les-petites-gravures-de-sofy-et-cie.  
eprosopping.fr

## **E5 FORÊT DE VERRE**

Terrariums, kokedamas, keshikis, kusamonos stabilisés, cadres végétaux  
39 rue Bellevue  
57915 WOUSTVILLER  
06 40 13 51 56  
foretdeverre@free.fr  
foretdeverre.fr

## **D6 M.A.T.A.**

Bijoux fantaisie, accessoires en tissu pour les occasions festives  
Eco- Defis, Artisan d'art Grand Est, Partenaire officiel Reine de la Mirabelle à METZ  
7 rue du Limousin  
57070 METZ  
06 62 85 84 95  
service.client@bijoux-mata.com  
bijoux-mata.com

**D6 LA PETITE ÉTINCELLE**

Bougies, fondants,  
suspensions parfumées  
29 rue François Simon  
57070 ST-JULIEN-  
LÈS-METZ  
06 60 66 50 69  
lapetiteetincelle.fr@gmail.com  
lapetiteetincelle.fr

**C5 L'ESSENCE DES RÊVES**

Mini gants, capes de bain  
enfants, gants de toilette,  
serviettes  
24 rue de la Potence  
57360 MALANCOURT-  
LA-MONTAGNE  
06 05 11 09 97  
lessencedesreves@gmail.com  
lessencedesreves.fr

**D6 MAISON MADAME  
EDITIONS**

Chapeaux de lampes  
7 avenue de Blida / Boite 73  
57000 METZ  
03 87 74 02 43  
chapeaulesvedettes@gmail.com  
lesvedettesstore.fr

**E7 F7 CUISINES  
GRANDIDIER**

Cuisines  
Zone commerciale  
des 5 épis  
57580 REMILLY  
03 87 64 60 23  
denis.grandidier@cuisines-grandidier.com  
cuisines-grandidier.fr

**D7 JEREMY COLLIN  
EBÉNISTE**

Création de meubles sur  
mesure combinant bois,  
métal, corian, agencements  
950 rue de l'Aérogare  
57155 MARLY  
06 48 76 20 97  
contact@jeremycollin.fr  
jeremycollin.fr

**D6 LES COMPAGNONS  
DE L'ART ET DU SAVOIR  
FER**

Portails, grilles, escaliers,  
rampes d'escalier, garde-  
corps, verrières, marquises,  
vérandas, pergolas,  
terrasses, portes d'entrée,  
portillons  
950 rue de l'Aérogare  
57155 MARLY  
03 87 63 08 06  
feronnerie-castf57@orange.fr  
feronnerie-57.com

**E8 LA GRANGE  
WORKSHOP**

Table basse, tabouret, sous-  
verre, support de téléphone  
et planche à découper  
4 rue d'Astraffort  
57420 SOLGNE  
07 87 35 94 42  
info.lagrangeworkshop@gmail.com  
lagrangeworkshop.com

**D6 HUGON MÉTAL  
DESIGN**

Escaliers uniques en acier,  
inox et verre, les rampes, la  
feronnerie d'art : marques  
et portails, sculptures en  
acier, en inox et en corten  
2 rue des Chauffourniers  
57070 METZ  
03 87 36 62 00  
fh@hugon-metal-design.fr  
hugon-metal-design.fr

**C5 L'ALCHIMIE DES  
MATIÈRES EBÉNISTE**

Tables (hautes et basses),  
claustras, mur végétal,  
meubles d'aménagement,  
éléments de décoration  
6 rue de la Barge  
57535 MARANGE-  
SILVANGE  
06 95 30 91 91  
contact@alchimiedesmatieres.fr  
alchimiedesmatieres.fr

**D8 L'ÉTINC'ELLE**

Meuble en bois, luminaire  
1 rue des Vignes  
57420 SAINT-JURE  
ALEMONT  
07 83 32 72 65  
contact@letincellebois.fr  
letincellebois.fr  
**Vente sur place**

**C6 BIG LILI**

Trousses, bandeaux  
148 rue de Marly  
57950 MONTIGNY-  
LÈS-METZ  
06 76 97 63 15  
celineseuret@outlook.fr



## INATTENDUS

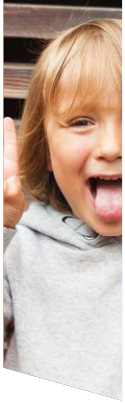

### C7 ROBERT BIKES

Vélo cargo longtail électrique  
29 rue du bois d'Orly  
57685 AUGNY  
07 68 91 20 16  
yan@robertbikes.fr  
robertbikes.fr

### D5 AMIRAL STUDIO I LA BÛCHE SCANDINAVE

Torches suédoises 25 cm,  
50 cm et 1 m  
1 chemin des Grands Champs  
57365 CHAILLY-  
LÈS-ENNERY  
03 57 28 03 81  
contact@labuchesandinave.fr  
labuchesandinave.fr

### D6 FENYX

Vêtements : polo, veste  
zipée, coupe vent, sweat et  
tee-shirt  
29 rue de Sarre  
57070 METZ  
06 28 79 35 72  
bonjour@fenyxclothes.com  
fenyxclothes.com

### C4 D4 C5 D5 BELLIOT GUITARE

Guitares et basses  
acoustiques et électriques,  
mandolines  
41 Grand Rue  
57525 TALANGE  
09 53 07 77 30  
belliotguitare@gmail.com  
belliotguitare.com

### D6 SPOONSHAKE

Instrument de musique type  
castagnette  
64 rue du Président  
Roosevelt  
57000 METZ  
06 85 32 03 36  
lalbair@gmail.com  
spoonshake.wordpress.com

### E8 CRÉA DIFFUSION

Plans de travail, mobiliers,  
présentoirs, bancs  
d'accueils, objets décoratifs,  
cabines de douche  
Entreprise du Patrimoine Vivant  
ZA Le Cheval Blanc  
57420 SOLGNE  
03 87 64 69 23  
standard@crea-diffusion.com  
crea-diffusion.com

## SANTÉ & BEAUTÉ

### C7 VECTEUR

Verres correcteurs optiques  
et solaires  
Rue Ranclos  
57685 AUGNY  
03 87 64 99 05  
contact@laboratoire-vecteur.fr  
laboratoire-vecteur.com



# RESTAURANTS



## RESTAURANTS & BRASSERIES



### D6 L'ASSIETTE DU MARCHÉ

Marché Couvert -  
Place Jean-Paul II  
57000 METZ  
03 87 36 37 69  
contact@chezmauricette.com  
chezmauricette.com

### C7 AUBERGE DE VEZON

Référencé Maîtres  
Restaurateurs  
58 rue des vigneron  
57420 MARIÉULLES-  
VEZON  
03 87 69 91 98  
auberge.vezon@orange.fr  
auberge-de-vezon.fr

### E6 L'AUBERGE DU GROS

30 route de Sarrebruck  
Lieu-dit Landremont  
57530 SILLY-SUR-NIED  
03 87 64 00 73  
aubergedugros@wanadoo.fr  
aubergedugros.fr

### B6 B7 C7 AUBERGE DU LION D'OR

32 rue Raymond Mondon  
57130 ANCY-DORNOT  
03 87 30 93 83  
jotz.daniel@orange.fr  
laubergeduliondor.eatbu.com

### D6 EL THÉÂTRIS

Référencé Maîtres  
Restaurateurs et  
au guide Gault&Millau  
2 place de la Comédie  
57000 METZ  
03 87 56 02 02  
contact@restaurant-eltheatris.fr  
eltheatris.fr

### D6 LE ROMARIN

18 rue des Augustins  
57000 METZ  
03 87 75 54 76  
restaurant-romarin-metz.fr

### D6 L'EPICURIEN

Référencé Maîtres  
Restaurateurs et  
au guide Gault&Millau  
33 rue Vignes Saint-Avoid  
57000 METZ  
03 87 36 69 11  
lepicurienmetz.fr

### D6 LA FLEURE DE LY

Référencé au guide  
Gault&Millau  
5 rue des piques  
57000 METZ  
03 87 74 01 23  
lafleuredely@hotmail.com  
lafleuredely.fr

### C4 RESTAURANT LA FORÊT

Référencé au guide  
Gault&Millau  
Rue de la source -  
Cité des Loisirs  
57360 AMNEVILLE-LES-  
THERMES  
03 87 70 34 34  
contact@restaurant-laforet.com  
restaurant-laforet.com

### D6 HESPÉRIUS

6 rue du faisin  
57000 METZ  
09 52 56 97 47  
herve.desse@aol.com  
restaurant-hesperius.fr

### D6 LE P'TIT FRONTALIER

Référencé au guide  
Gault&Millau  
3 rue des Parmentiers  
57000 METZ  
03 87 37 31 49  
remi.suder@gmail.com  
le-petit-frontalier.fr

### C4 D4 LE QUAI DES SAVEURS

✳️ MICHELIN - France 2022  
69 rue de la Gare  
57300 HAGONDANGE  
03 87 71 24 98  
info@quaidessaveurs.com  
quaidessaveurs.com

### D6 QUINTESSENCE

Référencé au guide  
Gault&Millau  
Sélectionné  
MICHELIN - France 2022  
1 rue de Paris 57000 METZ  
03 87 31 46 88  
quintessence-restaurant.com

### D6 LA RÉSERVE

Référencé au guide  
Gault&Millau  
Sélectionné  
MICHELIN - France 2022  
5 Avenue Ney 57000 METZ  
03 87 17 17 17  
lareserve@lacidadelle-metz.com  
lareserve-metz.com

### C5 L'AROMATE

Référencé au guide  
Gault&Millau  
19 rue de Verdun  
57280 SEMECOURT  
03 87 51 12 27  
aromate-restaurant.fr

### C6 C7 D7 LE CLOS DES CHEFS

2135 rue de Metz  
57155 MARLY  
03 87 32 26 95  
leclodeschefs@gmail.com  
leclodeschefs.fr

### D6 AS RESTAURANT

130 rue Général Diou  
57070 SAINT-JULIEN-  
LÈS-METZ  
03 87 36 80 43  
as-restaurant.fr

### B4 DE LA LA FERME A L'ASSIETTE

2 rue Alexandrine  
57120 ROMBAS  
03 57 84 06 42  
contact@ferme-assiette.fr  
ferme-assiette.fr



## D6 BRASSERIE DES ARTS ET MÉTIERS

Référencé Maîtres  
Restaurateurs et  
au guide Gault&Millau  
2bis rue Gambetta  
57000 METZ  
03 87 55 94 95  
brassieremetz@gmail.com  
brassieremetz.fr

## D6 LA LANTERNE

17 place de Chambre  
57000 METZ  
03 87 79 42 08  
boucheseche.romain@gmail.com  
lalanternemetz.fr

## C6 ÉMOTIONS

Référencé au guide  
Gault&Millau  
Sélectionné MICHELIN -  
France 2022  
50 rue Général de Gaulle  
57050 PLAPPEVILLE  
03 87 30 36 68  
contact@restaurant-emotions.fr  
restaurant-emotions.fr

## D6 ÉMILIE & LOLA

29 place Saint-Thiéobaut  
57000 METZ  
03 87 38 50 50  
ludovic.de-monteclairn  
@hihdeveloppement.com  
emilie-et-lola-restaurant.fr

## D6 LE PANORAMIC

99 boulevard de  
la Solidarité  
57070 METZ  
03 87 63 04 41  
www.afaedam-esat-solidarite.  
com/le-panoramic-metz/

## D6 LE GROUPE

15 Place de chambre  
57000 METZ  
03 87 63 95 44  
contact@barlegroupe.fr  
barlegroupe.fr

## D6 LA GRANGE AUX ORMES

Rue de la Grange  
aux Ormes  
57155 MARLY  
03 87 63 10 62  
info@grange-aux-ormes.com  
grange-aux-ormes.com

## D6 LES 2'MOISELLES

Référencé au guide  
Gault&Millau  
1-3 rue du Grand Wad  
57000 METZ  
06 36 48 15 83  
mannicaroline@hotmail.com  
2moiselles.net

## D6 DÉLICES VEGGIES

1 Place Jeanne d'Arc  
57000 METZ  
03 65 67 20 00  
info@delices-veggies.com  
delices-veggies.com

### NOUVEAU

## D6 LE JARDIN DE BELLEVUE

58 rue Claude Bernard  
57070 METZ  
03 87 37 10 27  
contact@jardindebellevuemetz.com  
lejardindebellevue.com

### NOUVEAU

## E7 L'ESCALE

12 rue de Metz  
57530 COURCELLES-  
SUR-NIED  
03 87 63 45 63  
brasserie57000@gmail.com  
facebook.com/lescalecourcelles

## TRAITEURS



## E6 L'ARTISAN GOURMAND

30 route de Sarrebruck  
Lieu-dit Landremont  
57530 SILLY-SUR-NIED  
03 87 64 00 73  
contact@artisan-gourmand.fr  
artisan-gourmand.fr

## D8 MARCOTULLIO

6 route de Moince  
57420 LOUVIGNY  
03 83 35 01 10  
marcotullio.fr

## E5 UN CHEF À LA MAISON - DAVID CIRE

3 impasse de Hayes  
57640 VRY  
contact@unchefalamaison.fr  
unchefalamaison.fr

## D7 VERNOIS TRAITEUR

32 rue Nationale  
57420 VERNY  
03 87 52 41 42  
vernois-traiteur.com

# HÉBERGEMENTS



## B7 C7 DOMAINE LES BELIERS

 **Chambres d'hôtes**  
52 route de Gorze  
57130 ANCY-DORNOT  
03 87 30 90 07  
domaine-les-beliers.com

## D6 LA MAISON DES ROSES

 **Chambres d'hôtes**  
10 rue d'Apremont  
57000 METZ  
lamaisondesroses.eu

## D6 HÔTEL M GALLERY

**Hôtel 4 étoiles**  
5 Avenue Ney  
57000 METZ  
03 87 17 17 17  
lacitadelle@lacitadelle-metz.com  
all.accor.com/hotel/9199/index.fr.shtml

## C4 MAISON D'HÔTES SASSI

**Studios et appartements**  
Rue de la Source  
57360 AMNÉVILLE-  
LES-THERMES  
03 87 40 11 20  
lamaisondhotes.fr

## C6 DOMAINE DE LA RÉSIDENCE

**Hôtel 4 étoiles**  
Rue Cambout de Coislin  
57160 MOULINS-  
LÈS-METZ  
03 39 57 71 28  
domaineresidence.com/fr/  
hebergement-insolitemoselle

## D6 HÔTEL DE FOUQUET

 **Chambres d'hôtes**  
8 place Saint Louis  
57000 METZ  
06 02 06 34 12  
hotelfouquetchambresdhotels.fr

## B6 LES JARDINS DE LA GRANGE

 **Chambres  
d'hôtes**  
76 rue de Metz  
57130 REZONVILLE-  
VIONVILLE  
03 87 31 93 92  
lesjardinsdelagrance.fr

## D6 HÔTEL DE LA CATHÉDRALE

**Hôtel 3 étoiles**  
Place de Chambre  
57000 METZ  
03 87 75 00 02  
contact@hotelcathedrale-metz.fr  
hotelcathedrale-metz.fr

## C6 LA MAISON RUFFINOISE

**Chambres d'hôtes**  
4 Grand Rue  
57130 SAINTE-RUFFINE  
06 89 08 41 95  
contact@lamaisonruffinoise.com  
lamaisonruffinoise.com

## E5 DU COQ À L'ANE

 **Gîtes et chambres  
d'hôtes**  
40 Grand Rue  
57365 FLEVY  
03 87 58 16 86  
accueil@giteducoqalane.fr  
gite-ducoqalane.com

# SITES TOURISTIQUES

## C4 AQUARIUM AMNÉVILLE

Espace aquatique -  
regroupant plus de 2000  
poissons et invertébrés  
du monde entier.

Rue du Tigre  
57360 AMNÉVILLE-  
LES-THERMES  
03 87 70 36 61  
contact@aquarium-amneville.com  
aquarium-amneville.com

## C4 ZOO D'AMNÉVILLE

Plus de 2000 animaux  
d'espèces impressionnantes  
et rares à découvrir sur une  
étendue de 18 ha

Rue du Tigre  
57360 AMNÉVILLE-  
LES-THERMES  
03 87 70 25 60  
zoo-amneville.com

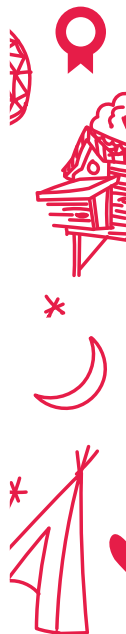

## D6 CENTRE POMPIDOU-METZ

Institution sœur du Centre Pompidou à Paris, le Centre Pompidou-Metz est un chef-d'œuvre de l'architecture contemporaine  
2 parvis des Droits de l'Homme  
57000 METZ  
03 87 15 39 39  
centrepompidou-metz.fr

## E6 JARDINS FRUITIERS DE LAQUENEXY

22 jardins à thèmes à découvrir selon leurs senteurs, fruits et œuvres d'arts. Le « labyrinthe des formes fruitières » et le « jardin de Robinson » seront pour les plus jeunes, terre d'aventures et de découvertes  
4 rue Bourger et Perrin  
57530 LAQUENEXY  
03 87 35 01 00  
jardins-fruitiers@moselle.fr  
jardinsfruitiersdelaquenexy.com  
**Vente sur place**

## C4 FRANCE AVENTURE AMNEVILLE

Parc de loisirs Outdoor avec 12 parcours accrobranche et diverses activités au sol  
Bois de Coulange  
57360 AMNEVILLE-LES-THERMES  
03 87 73 45 60  
amneville@france-aventures.com  
france-aventures.com/amneville-parc-loisirs-outdoor/

## C6 LA COMPAGNIE DES BATEAUX DE METZ

Découvrir la ville de Metz au fil de l'eau à bord de bateaux électrosolaires  
9 en Fournirue  
57000 METZ  
03 87 84 77 22  
contact@ciebateauxmetz.com  
la-compagnie-des-bateauxde-metz.com

## D6 LE P'TIT TRAIN DE METZ - BY SCHIDLER

Découvrez un parcours historique à bord du petit train de Metz  
7 rue de Méric  
57050 METZ  
03 87 78 57 57  
mail@lepetittraindemetz.com  
lepetittraindemetz.com

## C6 MAISON ROBERT SCHUMAN

Visitez la maison et le jardin du père fondateur de l'Europe, Robert Schuman  
8 rue Robert Schuman  
57160 SCY-CHAZELLES  
03 87 35 01 40  
mosellepassion.fr

## C4 SNOWWORLD AMNEVILLE

Piste de ski et de luge indoor enneigée toute l'année pour pratiquer ski, snowboard ou bouée sur 620 m de long Chemin des terrasses du Soleil  
Chemin des terrasses du Soleil  
57360 AMNEVILLE-LES-THERMES  
03 56 71 99 90  
snowworld.com/amneville/fr

## B6 MUSÉE DEPARTEMENTAL DE LA GUERRE DE 1870 ET DE L'ANNEXION

Le seul musée consacré entièrement à l'histoire de la guerre de 1870 et de l'Annexion  
11 rue de Metz  
57130 GRAVELOTTÉ  
03 87 33 69 40  
mosellepassion.fr

## C7 POKEYLAND PARC DE LOISIRS

Parc de loisirs avec plus de 30 activités sur 60 ha, accrobranche, Waterjump, tubing, etc.  
La Haie Forcart, 1 route de Vezon 57420 FEY  
03 87 21 89 20  
pokeyland.com

## C4 PÔLE THERMAL - VILLA POMPEI

SPA thermal avec plus de 400m<sup>2</sup> de bassins agrémentés pour un bien-être total  
Rue des thermes  
57360 AMNEVILLE-LES-THERMES  
03 87 70 99 43  
contactthermapolis@polethermal.com  
polethermalamneville.com/villa-pompei

## C4 PÔLE THERMAL - THERMAPOLIS

Centre aqualudique en eau thermale avec bassins extérieurs et intérieurs, saunas, hammams... pour toute la famille  
Rue des thermes  
57360 AMNEVILLE-LES-THERMES  
03 87 70 99 43  
polethermalamneville.com/thermapolis

## C5 WALYGATOR PARC

Parc d'attractions avec plus de 40 attractions & spectacles à découvrir pour toute la famille  
Voie Romaine  
57280 MAIZIÈRES-LÈS-METZ  
03 87 30 70 07  
contact@walygatorparc.fr  
walygatorparc.com

### NOUVEAU

## D6 BATEAU SOLAIRE LE METTENSIS

Quai des Régates (plan d'eau) 57000 METZ  
07 71 75 72 94  
07 50 50 95 13  
metz.solismettensis@gmail.com  
metz-bateau-solaire.com

*Territoire de  
Sarrebourg  
Château-Salins*



# SAVEURS ARTISANALES ET PAYSANNES



## ALIMENTS D'ORIGINE VÉGÉTALE



### H11 I11 LA FERME DE LA GISSIÈRE

Fruits et légumes, pâtes,  
œufs

4 Grand'rué  
57810 MAIZIÈRES-LÈS-VIC  
03 87 86 69 78  
gissierebio@gmail.com

### H10 I10 LA FERME D'ALTEVILLE

Farines et lentilles vertes

Château d'Alteville  
57260 TARQUIMPOL  
06 84 72 13 59  
fermedalteville@orange.fr  
fermedalteville.fr

### L10 MARAÎCHAGE BIO DIEUDONNÉ FRÈRES ET TERRE

Fruits et légumes : tomate,  
aubergine, poivron,  
pomme, carotte, courgette,  
radis, bettrave, haricots,  
fèves, pois, navet, chou,  
concombre, pomme de  
terre, laitues, épinards,  
masclun, courge et herbes  
aromatiques, oignon,  
poireaux, ail, échalotte  
1 rue Saint-Jean  
57635 BROUVILLER  
06 86 26 88 42  
simon-dieudonne@hotmail.fr  
Facebook/ Maraichage Bio  
Dieudonné Frères et Terre

### J9 K9 E.I LA FERME SCHMITT FRUITHIERRY

Producteur de fruits  
et légumes

15 rue de la Gare  
57930 NIEDERSTINZEL  
06 45 30 10 77  
thsc57@gmail.com

### I9 AU GRAND JARDIN

Producteur de fruits  
et légumes

43 rue Principale  
57670 LOSTROFF  
06 42 42 42 93  
pierre@augrandjardin.fr  
augrandjardin.fr

### M12 BOULANGERIE REIN

Baguette Moselle

2 rue Leclerc Schaeferhof  
57850 DABO  
03 87 07 46 13  
boulangerie.rein@laposte.net

### K10 K11 PAT'A FLAM

Fonds de pâte à flam avec  
bords tressées et non  
tressés, biscuits salés

32 rue St Martin  
57400 SARREBOURG  
06 70 21 77 09  
contact@pataflam.fr  
pataflam.fr

### G10 H10 BRASSERIE DE L'ARSENAL

Légumes variés, œufs, eau  
de vie : mirabelle, poire et  
bière artisanale

7 rue de Plaisance  
57630 MARSAL  
03 87 01 13 35  
brasserieidelarsenal@orange.fr

### H9 H10 HENG SIENG SA

Sachets de pousses de  
haricots mungo de 250g  
et 500g de la marque  
Déli'Pousse en frais

22 rue Roger Husson  
57260 DIEUZE  
03 87 05 61 61  
tulinh.ly@heng-sieng.com  
heng-sieng.com

### K10 K11 LA PRIMACASA DÉVELOPPEMENT

Farines, oléagineux,  
céréales, pâtes fines à  
tartes, pâte épaisse à pizza,  
tarte flambée

7 Terrasse Champagne  
57400 SARREBOURG  
09 75 19 80 14  
contact@laprimacasadeveloppement.fr  
laprimacasadeveloppement.fr

### L9 LA FERME AQUACOLE DU PAYS DE SARREBOURG

Spiruline

Ferme Plein Champs  
57370 SCHALBACH  
06 80 65 01 55  
spiredaline@gmail.com  
spiredaline.com

### E9 LE JARDIN D'ABBY

Fruits, légumes (frais et en  
conserves), jus de fruits,  
confitures, chutney, gelée  
de fruits, légumes secs

21 rue du Bourguignon  
57590 CRAINCOURT  
03 87 86 43 23  
lejardindabby@gmail.com  
le-jardin-dabby.fr

### L9 M9 MOULIN GANGLOFF

Farine artisanale de qualité  
supérieure type 45 et 55

6 rue du Moulin  
57370 HANGVILLER  
03 87 08 01 05  
moulingangloff@orange.fr  
moulin-gangloff.com

### E8 F8 SYLVIE BOURGUIGNON

Légumes et fruits, plantes  
aromatiques

1 route de Viviers  
Lieu dit en « Sauce »  
57590 TINCRY  
06 01 44 22 14  
maraichagebio57590@gmail.com  
Facebook/Maraichage Bio  
Bourguignon Tincry

### J10 K10 LE CHAMP DU VER LUISANT

Fruits et légumes ; plantes  
aromatiques ; pesto ; sirops

Route de Dolving  
57400 HAUT-CLOCHER  
06 30 33 24 40  
lechampduverluisant@gmail.com  
lechampduverluisant.fr

## F8 LE JARDIN D'AMANDA ET NICOLAS

Tomate, poireaux, concombre, courgette, carotte, betterave

21 rue de la Grotte,  
57580 BAUDRECOURT  
07 71 80 99 83

maraichagebaudrecourt@gmail.com

## J11 LE CHAMP DE LA MÈRE

Lentilles vertes  
40 Grande Rue  
57830 SAINT-GEORGES  
06 70 39 46 70  
lachampdelamere@gmail.com

**Vente sur place**

## H9 H10 LA FERME DES 3 PETITS COLIBRIS

Légumes, fruits  
22 rue du Château  
57260 SAINT-MÉDARD  
03 87 01 69 50  
julien.vautrin@yahoo.fr

## ALIMENTS D'ORIGINE ANIMALE



## L12 BLACK PUDDING AND CO

Saucisson sec « Le Lorrain », fromage de tête, terrines, boudin noir, tripes à la mosellane, boulettes de bœuf

2 rue Pierre Marie  
57560 ABRESCHVILLER  
03 87 03 70 01  
traiteur.blackpudding@gmail.com  
blackpuddingco.fr

## K11 L11 CHÈVRERIE DE NIDERVILLER

Produits laitiers de chèvre  
13 rue de Réding  
57565 NIDERVILLER  
06 71 76 74 24  
aurorepoirrot8@gmail.com  
chevriedeniderviller.fr

## E10 CHÈVRERIE FLORENTIN

Produits laitiers de chèvre  
RD7, 57590  
ABONCOURT-SUR-SEILLE  
06 87 25 11 46  
antony.00@hotmail.fr

## K10 CHEZ LES P'TITS PAYSANS

Élevage de bovins, porcs, veau  
14 rue de Hilbesheim  
57445 REDING  
06 79 45 27 40  
chezlesptitspaysans57@gmail.com

## H10 H11 LA FERME DU MILBERG

Agneau  
57810 AZOUDANGE  
03 87 01 03 29  
wagnerdamien@orange.fr

## H10 H10 DOMAINE DEPARTEMENTAL DE LINDRE

Poissons d'étang, alevins  
67 rue Principale  
57260 LINDRE-BASSE  
03 87 35 02 80  
lindre@moselle.fr  
domainedelindre.com  
**Vente sur place**

## J10 EARL DE LA LIBÉRATION

Producteur de viande bovine : viande découpée, hachée, merguez  
14 rue de la Libération  
57400 LANGATTE  
06 82 83 47 65  
delaliberation57@gmail.com

## H11 EARL DE SAUVETERRE

Viande bovine limousine et veau  
44 rue du Moulin  
57810 LAGARDE  
03 87 01 15 85  
damien.massey@9business.fr

## L9 L10 LA FERME DES 3 CHÊNES

Produits laitiers de vache et de chèvre ; viande de porc, viande de veau, viande bovine, charcuterie  
Route de Hérange  
57635 WINTERSBOURG  
09 67 45 83 28  
lafermedes3chenes@outlook.fr  
lafermedestroischenes.com

## J10 LA BOUTIQUE DES FERMERS

Produits laitiers de vache : yaourt nature ou sucré, yaourt grec, yaourt brassé aux fruits, fromage blanc sur fruits, fromage blanc nature, fromage blanc aux fruits  
Ferme des Friches  
57400 LANGATTE  
03 87 03 13 14  
desfriches.earl@sfr.fr  
**Vente sur place**

## J9 J10 EARL DES SAULES

Viande bovine Salers  
58 rue de Guermange  
57930 BELLES-FORETS  
03 87 86 58 43  
earl-des-saules@hotmail.fr

## K11 LA FERME DU RITTERWALD

Produits laitiers de vache  
Ferme Ritterwald  
57400  
SCHNECKENBUSCH  
03 87 23 03 10  
contact@fermeritterwald.fr  
fermeritterwald.fr  
**Vente sur place**

## K11 L11 LA FERME DE LA FORÊT

Produits laitiers de brebis  
24a rue de la Forêt  
57560 VOYER  
06 18 23 60 31  
audrey.langbour@orange.fr  
Facebook/Ferme de la Forêt

## F8 EARL GIRARD NRJ

Poulets Label Rouge  
62 rue Principale  
57590 PREVOCOURT  
06 83 55 12 34  
girardnrj@orange.fr  
**Pas de vente directe**

### H11 I11 LA FERME DE LA GISSIERE

Œufs, volailles de chair bio, poulet cou nu, dinde, pintades, œufs  
4 Grand'rué  
57810 MAIZIÈRES-LÈS-VIC  
03 87 86 69 78  
gissierebio@gmail.com

### F8 MAISON BRABANT

Pâtés lorrains, pulled pork, feuilletés jambon parmesan  
5 rue de l'Eglise  
57580 BAUDRECOURT  
06 32 79 75 07  
maisonbrabant@outlook.com

### J10 DOMAINE LES BACHATS

Viande d'agneau  
Domaine Les Bachats  
57810 RHODES  
03 87 03 92 03  
jb.corsyn@wanadoo.fr  
domainelesbachats.com

### F9 EARL HOUBIN

Poulets Label Rouge  
25 rue du Coin  
57590 FONTENY  
06 31 54 27 66  
**Pas de vente directe**

### H10 EARL ROUSSELLE

Poulets Label Rouge  
3 route de Juvelize  
57260 BLANCHE- EGLISE  
06 23 56 02 51  
**Pas de vente directe**

### H10 I10 EARL TROTTMANN

Œufs  
45 a, route de Maizières  
57260 GELUCOURT  
06 31 83 05 21  
trott57@hotmail.fr

### I8 LA FERME DE LA ROSE

Fromage fermier de vache au lait cru, fromage frais, fromage fermier affiné, tomme de la rose, crème, lait ; charcuterie et porc, élevés au petit lait de la fromagerie  
2 bis route de Givrycourt  
57670 ALBESTROFF  
03 87 01 93 56  
fromagerie.fred@gmail.com

### K11 K12 LA FERME MONIER

Viande bovine Salers, foie gras de canard et dérivés, charcuterie  
3 rue Principale  
57790 FRAQUELFING  
03 87 24 85 28  
ferme.monier@gmail.com

### H9 H10 LA FERME DES 3 PETITS COLIBRIS

Viande de porc, charcuteries  
22 rue du Château  
57260 SAINT-MÉDARD  
03 87 01 69 50  
julien.vautrin@yahoo.fr

### L10 LA FERME WILL

Produits laitiers de vache  
13 rue du Vieux Chêne  
57370 ZILLING  
03 87 24 26 02  
jacques.will@9business.fr  
fermewill.fr

### G9 FRANCOIS CANTENEUR

Agneau  
Rue Principale  
57170 OBRECK  
03 87 86 63 59  
francois.canteneur@orange.fr

### H9 I9 FROMAGERIE DE L'ABBAYE DE VERGAVILLE

Tome du Père Antoine, Verga  
Clos de l'Abbaye  
57260 VERGAVILLE  
03 87 86 97 96  
abbayedevergaville@haxaire.com  
fromagerie-de-l-abbaye.webnode.fr

**Visite possible sur rendez-vous**

### F8 FROMAGERIE FERME DES BIGOUDIS

Produits laitiers de vache et de chèvre  
21 rue Cugnot  
57590 BACOURT  
06 85 47 29 70  
camillegauth@yahoo.fr  
fermedesbigoudis.fr

### H8 I8 DE LA FERME AUX FROMAGES

Fromages laitiers de vache  
9 rue des Vignes  
57670 BENESTROFF  
06 08 83 46 12  
georgesvirginie@sfr.fr

### H10 I10 LA FERME D'ALTEVILLE

Viande bovine et charcuterie, poulet  
Château d'Alteville  
57260 TARQUIMPOL  
06 84 72 13 59  
fermedalteville@orange.fr  
fermedalteville.fr

### J11 GAEC DE PETIT RUISSEAU

Poulets Label Rouge  
1 route de Hertzgang  
57815 GONDREXANGE  
06 85 06 27 51  
lorenzceline@orange.fr  
**Pas de vente directe**

### K11 L11 SAINT DESIRE

Viande bovine Charolaise et Limousine  
13 rue de Réding  
57565 NIDERVILLER  
06 40 60 69 83  
mathpoirotd@orange.fr

### I11 HENRY NELLE

Poulets Label Rouge  
12 rue de la Croix  
57770 MOUSSEY  
06 29 44 21 91  
nelle\_henry@aol.fr  
**Pas de vente directe**

### H8 H9 LID'FLEURS

Volailles de plein air  
Lidrequin  
57340 CONTHIL  
06 16 09 68 23  
canteneurjacky@gmail.com

### G10 H10 MAISON DAVRAINVILLE

Viande bovine, volailles  
11 rue des Capucins  
57630 MARSAL  
03 87 01 10 97  
bonjour@maisondavrainville.com  
maisondavrainville.com  
**Vente sur place**

### L12 MESSANG SALMONICULTURE

Truites  
Route de la Basse Frentz  
57560 ABRESCHVILLER  
03 87 03 70 18  
pisciculturemessang@free.fr  
pechetruite57.fr



**F9 BECK MARC EDOUARD**

**Poulets Label Rouge**  
2 rue de l'Europe  
57930 ROMELFING  
07 70 88 11 08  
marc-edouard.beck@orange.fr

**K10 K11 LE PALAIS GOURMAND**

**Tourte de chevreuil du Pays de Sarrebourg**  
62 Grand rue  
57400 SARREBOURG  
03 87 03 12 25  
philippe.reinhardt.sarrebourg@gmail.com  
reinhardt-lepalaisgourmand.com

**G9 LUCAS PERCHES**

**Aquaculture « Filet de perches du Saulnois »**  
Le Moulin de Cany  
57170 HAMPONT  
03 87 86 61 94  
lucasperchesarl@orange.fr  
lucasperches.fr

**J11 SCEA DE GUESSING**

**Poissons**  
8 Grand' rue  
57810 MAIZIÈRES-LES-VIC  
03 87 86 69 78  
sceaguessing@laposte.net

**F8 F9 SCEA DE LA NIED**

**Poulets Label Rouge**  
6 rue Principale  
57590 ORON  
06 71 03 64 29  
**Pas de vente directe**

**F9 EXPLOITATION CEZARD BERTRAND**

**Poulets Label Rouge**  
36 allée des Marronniers  
57590 VIVIERS  
06 71 73 01 17  
cezard.bertrand@gmail.com  
**Pas de vente directe**

**I10 LE WÉRÉ**

**Viande fraîche de porc : charcuterie et conserves (farce fines, saucisserie, salaisons, jambon cuit, conserves : rilette, boudin, terrine, fromage de tête, ...)**  
Route de Guermange  
57260 ASSENONCOURT  
06 83 99 18 66  
charcuterie@lewere.com

**I9 LA FERME DES TORMENTILLES**

**Œufs, yaourts, fromage frais**  
15 rue Principale  
57260 DOMNOM-LES-DIEUZE  
03 87 86 56 13  
jyves.r@neuf.fr

**K9 NICOLA CHRISTIAN**

**Charcuterie, viande d'agneaux, viande de brebis, transformées en différentes saucisses**  
2 rue des Roses  
57930 POSTROFF  
06 70 28 02 81  
nicola.christian0465@orange.fr

**J11 LE CHAMP DE LA MÈRE**

**Poulet**  
40 Grande Rue  
57830 SAINT-GEORGES  
06 70 39 46 70  
lachampdelamere@gmail.com  
**Vente sur place**

**H10 I10 LA FERME D'ALTEVILLE**

**Viande bovine et charcuterie, poulet**  
Château d'Alteville  
57260 TARQUIMPOL  
06 84 72 13 59  
fermedalteville@orange.fr  
fermedalteville.fr

**GOURMANDISES SUCRÉES**



**H9 H10 BERNARD FRANÇOIS**

**Miels, produits de la ruche**  
538 chemin Royal  
57260 DIEUZE  
06 07 62 22 78  
bernard.francois44@wanadoo.fr

**E9 CHOCOLATERIE FABRICE BAZZARA**

**Craquants de Delme**  
6 rue du Général Nassy  
57590 DELME  
03 87 01 30 31  
bafabrice57@orange.fr

**L10 CHOCOLATERIE JEAN PLUMERIEY**

**Produits issus de la masse à chocolat**  
11 rue de l'Église  
57370 SAINT-JEAN-KOURTZERODE  
03 87 03 58 46  
jean.plumerey@wanadoo.fr  
artischocolatier.fr

**G9 RUCHER DU SAULNOIS**

**Miels, produits de la ruche**  
20 route de Dahlain  
57170 BURLIONCOURT  
03 87 86 63 97  
ricatteapi@aol.com

**L10 LES CONFITURES DE LA HOUBE**

**Gamme de confitures / BIO sous le nom de SABIBOU**  
**Gamme de Pâtes à Tartiner / BIO sous le nom de NUTIN**  
IGP sur les confitures  
MIRABELLE DE LORRAINE et CITRON DE MENTON  
26 rue de l'Église  
57370 SAINT-JEAN-KOURTZERODE  
03 87 24 30 97  
lesconfituresdelahoube@hotmail.com  
lesconfituresdelahoube.com  
**Visite possible**





## **H8 LA CORBEILLE LORRAINE**

Confiture de mirabelle, confiture de mirabelle orange cardamome, dessert de mirabelle à la cannelle, mirabelles au sirop (conserve avec ou sans alcool), sirop de mirabelle, gelée de fleurs, des prairies fleuries, confiture de lait  
15 bis rue Principale  
57670 MONTDIDIER  
03 87 01 45 86  
corbeillelorraine@wanadoo.fr

**Visite sur réservation**

## **M10 DOUCEURS DES ROHAN**

Guimauve, caramel, pâte de caramel, tête à Lulu tablette chocolat

11 rue de Konzett  
57820 LUTZELBOURG  
03 87 03 12 25

contact@douceursdesrohan.com  
douceursdesrohan.com

## **M12 FAMILLE LIMON**

Miels, produits de la ruche  
Zone artisanale  
57850 DABO  
03 87 07 41 29  
c.limon@free.fr

## **H11 LES GLACES DE LA PROMESSE**

Glaces  
68 bis rue Principale  
57810 BOURDONNAY  
03 87 86 65 01  
promessegaec@gmail.com  
glacesdelapromesse.fr

## **H9 H10 MICHEL HOCQUEL**

Miels, produits de la ruche  
15 avenue de Nancy  
57260 DIEUZE  
03 87 86 94 57

## **G9 RUCHER DE LA COLLINE**

Miels, produits de la ruche  
60 rue du Coin  
57170 BURLIONCOURT  
03 87 86 61 10  
rucher.de.la.colline@orange.fr

## **H8 LES RUCHERS DE WENDY**

Miels, produits de la ruche  
10 rue de la gare  
57340 RODALBE  
07 70 54 49 17  
apizwendy@gmail.com

**Visite possible sur réservation**

## **L9 RUCHER DES JARDINS**

Miels et produits de la ruche  
1a rue de Bust  
57370 METTING  
06 71 19 72 84  
pierre.maeder@orange.fr

## **K10 K11 PAT'A FLAM**

Biscuits sucrés  
32 rue St Martin  
57400 SARREBOURG  
06 70 21 77 09  
contact@pataflam.fr  
pataflam.fr

## **VINS AOC MOSELLE**



## **G10 DOMAINE DIETRICH-GIRARDOT**

32 rue Meynier  
57630 VIC-SUR-SEILLE  
03 87 01 84 48

domainedietrichgirardot@gmail.com  
domaine-dietrich-girardot.com

**Visite possible**

## **G10 RÉMI GAUTHIER**

Agriculture biologique et Biodynamique (ECOCERT et DEMETER)  
19 rue des Petites Salines  
57630 VIC-SUR-SEILLE  
06 23 45 63 31

domaineremigauthier@gmail.com  
domaineremigauthier.com

**Vente sur place**

## **G10 DOMAINE VICUS**

34 rue Meynier  
57630 VIC-SUR-SEILLE  
06 12 60 71 98

domaine.vicus@hotmail.com

## BIÈRES



### H9 H10 BRASSERIE SAINT LIVIER

Bières artisanales ambrée, blonde, brune et blanche

1 rue des Morillons  
57260 DIEUZE  
06 18 25 49 22  
gerardceline9757@neuf.fr

### I8 LA GRENOUILLE ASSOIFFÉE

Bières blonde, ambrée, brune, bière de saison

Rue de l'Église  
57670 VAHL-  
LÈS-BENESTROFF  
03 87 01 40 60  
lga57@orange.fr  
la-grenouille-assoiffee.fr

**Visite possible sur réservation**

### L10 BRASSERIE DES ECLUSIERS

Bière traditionnelle Sarpils (bière blonde), Bières des Eclusiers (blonde, ambrée et blanche)

Rue de la Vielle  
Cité Hofmuhl  
57820 HENRIDORFF  
03 87 25 48 66  
info@brasserie-eclusiers.com  
brasserie-eclusiers.com

## JUS & DISTILLERIES



### J8 MAISON GEYER-LORINA

Limonade artisanale et boissons gazeuses aux fruits, cola artisanal, tonic artisanal

Route de Sarre Union  
57670 MUNSTER  
03 87 01 62 01  
infoconsommateur@lorina.com  
lorina.com

### F10 RHUBILOR

Boissons alcoolisées à base de rhubarbe fermentée, moelleux de rhubarbe, pétillant de rhubarbe, sec de rhubarbe

Ferme du château  
98 rue Principale  
57170 CHAMBREY  
06 89 76 84 30  
contact@rhubilor.fr

### J10 K10 LE CHAMP DU VER LUISANT

Jus de fruits, sirops  
Route de Dolving  
57400 HAUT-CLOCHER  
06 30 33 24 40  
lechampduverluisant@gmail.com  
lechampduverluisant.fr

### L11 DISTILLERIE ARTISANALE DU CASTOR

Eau de vie, liqueur de mirabelle, liqueur de Vespetro, whisky mosellan Saint-Patrick pur malt, gin 57, pastis mosellan, liqueur de bergamote, rhum arrangé orange safran  
53 rue de la Vallée  
57870 TROISFONTAINES  
03 87 25 15 06  
bertinade@free.fr  
distillerieducastor.fr

### L11 DISTILLERIE DE LA QUINTESSENCE

Eau de vie mirabelle, eau de vie mirabelle vieillie en fut de chêne, whisky pur malt, liqueur d'aspérule « Waldmeister »  
2 rue de la Source  
57870 HARREBERG  
06 19 08 03 79  
nicolas@distilleriequintessence.com  
distillerie-quintessence.com

# SAVOIR-FAIRE



## DÉCO & MAISON



### E9 AUX BOUGIES DES MERVEILLES

Bougies parfumées, fondants parfumés  
28 rue du Faubourg  
57890 FOSSIEUX  
06 99 25 80 49  
contact@auxbougiesdesmerveilles.com  
auxbougiesdesmerveilles.com

### L12 M12 LA BOUTIQUE DES BOULEAUX

Produits tournés : saladiers évasés. Produit à la plaque : Assiettes Eau Grès, Collection « chats »  
4 Grand'Rue  
57870 WALSCHEID  
06 46 98 57 95  
laboutiquedesbouleaux.com

### L11 LES ATELIERS DE LUNE

Chaussons en cuir souple, sacs enfants, créations tuftés (tapis, tenture, décoration).  
19 rue de la Libération  
57870 TROISFONTAINES  
06 25 74 71 51  
hello@les-ateliers-de-lune.fr  
les-ateliers-de-lune.com

### K9 NUMÉRO 14

Tissérande  
7 rue de la Gare  
57930 FENETRANGE  
06 08 51 79 76  
numero14store@gmail.com  
numero-14.com

### H9 H10 LES TROIS P'TITS POINTS

Confection : set à tartes, carrés démaquillants, sacs cabas, trousse  
2 place des Salines  
57260 DIEUZE  
03 87 86 05 24  
mercerielaure@sfr.fr  
**Magasin ouvert au public**

### F8 ATELIER DES 3 BOULEAUX

Vaisselle, poteries et objets décoratifs, sculptures  
24 rue du 12 novembre 1944  
57580 CHENOIS  
03 87 01 91 48  
raymondgierlowski@gmail.com  
atelierdes3bouleaux.blogspot.com

### J11 COULEUR MIRABELLE BIJOUX

Boucles d'oreilles, colliers, bagues en pâte polymère, éventail  
127a rue Antoine Hubert  
57815 GONDREXANGE  
06 25 83 29 58  
contact@couleurmirabelle.com  
couleurmirabelle.com

### M10 TISABORA

Lampes, portraits au crayon  
9 rue du Canal  
57820 LUTZELBOURG  
06 33 78 06 51  
tisabora@outlook.fr

### G10 FERRYPAINT

Cartes postales, marques pages, magnets  
4 rue des Tanneurs  
57630 VIC-SUR-SEILLE  
06 27 74 75 71  
contact@ferrypaint.fr  
ferrypaint.fr

### M10 LE TRÉFLE BLANC

Bouquet fleurs naturelles  
30 route de Sarrebourg  
57370 PHALSBOURG  
06 36 13 80 64  
trefleblanc.fleuriste@gmail.com

### F8 F9 LOR'GRANULÉS

Granulés pour poêles et chaudières à granulés  
41 rue de la Forêt de Gremecey  
57170 FRESNES-EN-SAULNOIS  
03 87 01 19 84  
chone.vincent@hotmail.fr

### H9 H10 ESCALIERS SOMME

Escaliers suspendus  
11 rue Roger Husson  
57260 DIEUZE  
03 87 01 58 57  
contact@escaliersomme.fr  
escaliers-somme.fr

### I8 GRANIT CREATION SAS

Plan de travail en granit, céramique et quartz  
15 rue Robert Schuman  
57670 NEBING  
03 87 01 50 63  
granitcreation57@orange.fr  
granitcreation.com

### J9 K9 SCHERTZ INDUSTRIE

Grillages simple torsion, bordures parisiennes, bordures défensives  
Zone Industrielle  
57930 BERTHELMING  
03 87 07 80 09  
contactweb@schertz.fr  
schertz.fr

### L10 OLIGER FRANCE

Décoration  
40 rue du Stade  
57820 SAINT-LOUIS  
03 87 07 90 26  
alpha@oliger.net

### E10 LE MOHAIR EN SEILLE

Tricots et laines mohair, laine de chèvre  
13 rue du Gué  
57590 AJONCOURT  
06 72 68 27 29  
lemohairenseille@gmail.com  
**Visite possible**



### M10 ART ET TERRE

Pièces de forme nature,  
gamme oiseaux à  
suspendre ou à planter.

28 rue de la Roche  
57370 PHALSBOURG  
06 85 15 32 26  
fgaudry67@orange.fr

**Vente directe**

### K11 L11 TUILERIES DE NIDERVILLER

Tuiles, ornements de toiture,  
tomettes

5 rue de la Tuilerie  
57565 NIDERVILLER  
03 87 03 81 90  
tuileriedeniderviller.com

### VERRERIE



### K12 L12 ATELIER VERRE LUISANT

Produits décoratifs, arts de  
la table en verre fusionné,  
mini vitraux Tiffany, bijoux  
en verre fusionné, verre filé,  
décorations de Noël

91 rue de la Verrerie  
57560 SAINT-QUIRIN  
03 87 08 67 88  
at.verre-luisant@orange.fr  
auverreluisant.com

### M11 CRISTAL LEHRER

Sujets en cristal

1 rue du Plan incliné  
57820 GARREBOURG  
03 87 07 45 96  
info@cristallehrer.com  
cristallehrer.com

**Visite possible**

### SANTÉ & BEAUTÉ



### J10 MOSELL'ANE

Lait d'ânesse en gélules  
végétales

Ferme de Haussonville  
57830 FOULCREY  
06 23 16 14 14  
contact@mosell-ane.com  
soins-lait-anesse.com

### J9 LES PERLES DU LAC

Savon, shampoing,  
déodorant, baume corporel

Allée 80 rue des Crêtes  
57930 MITTERSHEIM  
06 87 47 43 05  
contact@savonslesperlesdulac.com  
savonslesperlesdulac.com

# RESTAURANTS



## RESTAURANTS & BRASSERIES



### E9 F9 À LA 12

Sélectionné  
**MICHELIN - France 2022**  
6 Place de la République  
57590 DELME  
03 87 01 30 18  
info@ala12.fr  
ala12.fr

### L12 AUBERGE DE LA FORÊT

Référencé au  
guide Gault&Millau  
Sélectionné **MICHELIN -  
France 2022**  
276 rue des Verriers  
57560 LETTENBACH-  
ABRESCHVILLER  
03 87 03 71 78  
reservation@aubergedelaforet57.com  
aubergedelaforet57.com

### I10 J10 J10

### CHEZ MICHÈLE

✳️ **MICHELIN - France 2022**  
Rue Principale  
57810 LANGUIMBERG  
03 87 03 92 25  
bruno-poire@orange.fr  
chezmichele.fr

### H9 H10 L'EMBEILLIE

15 rue Clémenceau  
57260 DIEUZE  
03 87 86 47 96  
trottmanncindy@gmail.com

### K12 L12 L13 HOSTELLERIE DU PRIEURÉ

163 rue du Général  
de Gaulle  
57560 SAINT-QUIRIN  
03 87 08 66 52  
prieureval57@gmail.com  
prieuresaintquirin.com

### I9 J9 À LA CROIX LORRAINE

31 rue du Général de Gaulle  
57670 LOUDREFING  
03 87 01 97 89

### K12 K13 L13 LE KIBOKI

9 route du Donon  
57560 TURQUESTEIN-  
BLANCRUPT  
03 87 24 78 49  
info@kiboki.fr  
lekiboki.com

### M10 NOTRE DAME DE BONNE FONTAINE

212 rue de Bonne Fontaine  
57370 DANNE-ET-QUATRE-  
VENTS  
03 87 24 34 33  
ndbonnefontaine@live.fr  
hotel-restaurant-ndbonnefontaine.com

### K10 K11 RESTAURANT L'ÉPICURIEN

5 rue Gambetta  
57400 SARREBOURG  
03 55 16 54 67  
kenzo57@hotmail.fr  
lepicurien57.com

### J10 K10 AUBERGE SAINT ULRICH

4 rue Saint Ulrich  
57400 HAUT-CLOCHER  
03 87 23 95 48  
auberge.st.ulrich@gmail.com  
restaurant-sarrebourg.fr

### K11 RESTAURANT DU BOUT DES CANARDS

104 rue du Général Leclerc  
57790 LORQUIN  
03 87 24 90 04  
leboutdescanards.fr

### J9 LA LICORNE BLEUE

4 Place Albert Schweitzer  
57930 FENETRANGE  
03 87 07 60 22  
contact@la-licorne-bleue.fr  
la-licorne-bleue.fr

### K11 L11 DOMAINE M

7-9 Place Charles de Gaulle  
57565 NIDERVILLER  
03 87 07 37 99  
contact@domainem.fr  
restaurant-m-niderviller.com

### NOUVEAU

### H10 BISTROT DES OISEAUX

8 rue du théâtre  
57260 DIEUZE  
03 87 41 60 63  
contact@bistrotdesoiseaux.com  
bistrotdesoiseaux.com

## TRAITEURS



### L10 L11 LES DÉLICES DE NOS CAMPAGNES

119 rue du dix-huit juin  
57820 SAINT-LOUIS  
06 84 73 23 69  
Facebook/Les délices  
de nos campagnes

# HÉBERGEMENTS



## F10 CHÂTEAU MESNY

 **Chambres d'hôtes et gîte**

8 place Mesny  
57630 VIC-SUR-SEILLE  
06 88 29 24 95  
gites57.com

## J10 MANOIR LE REFUGE

 **Chambres d'hôtes et gîte**

8 rue du Château  
57810 RECHICOURT-LES-CHÂTEAU  
09 75 68 42 35  
manoirlerefuge.fr

## L10 LE HAMEAU DES SENS

 **Hébergements insolites**

24 rue des Calvaires  
57370 PHALSBOURG  
gitesduhameaudessens.com

## L11 VILLACONCEPT57

 **Gîte**

La Valette  
57560 ABRECHVILLER  
07 49 04 86 55  
conceptvilla57@gmail.com

## M10 NOTRE DAME DE BONNE FONTAINE

**Hôtel 3 étoiles**

1 route de Bonne Fontaine  
57370 DANNE-ET-QUATRE-VENTS  
03 87 24 34 33  
ndbonnefontaine@live.fr  
hotel-restaurant-ndbonnefontaine.com

## I12 CABANES DE ROBIN'SON

 **Hébergements insolites**

Domaine d'Haussonville  
57830 FOULCREY  
contact@mosell-ane.com  
gites-robinson.fr

## J11 CENTER PARCS

**Cottages**

Rue de Bertrambois  
57790 HATTIGNY  
03 54 46 00 13  
centerparcs.fr

## L11 LE CLOS ANGÉLIQUE

 **Gîte**

63 rue Principale  
57850 HASELBOURG  
06 38 41 36 34  
gite-closangelique.com

## J10 PARC ANIMALIER DE SAINTE-CROIX

 **Hébergements insolites**

Domaine Sainte-Croix  
57810 RHODES  
03 87 03 93 99  
Parcsaintecroix.com

## J10 VILLAGE LACUSTRE LANGATTE

 **Hébergements insolites**

Étang du Stock  
57400 LANGATTE  
03 87 03 69 90  
tourisme.langatte@wanadoo.fr  
langatte-hebergement-loisir.fr

## J10 DOMAINE LES BACHATS

**Gîte et chambres d'hôtes**

Domaine les Bachats  
57810 RHODES  
03 87 03 92 03  
06 81 71 93 27  
domainelesbachats.com

## K12 L12 GÎTES DU VERRE LUISANT

 **Gîtes**

91 rue de la Verrerie  
57560 SAINT-QUIRIN  
03 87 08 67 88  
gitesduverreluisant.fr

## J10 LOFTCONCEPT57

 **Gîte**

10 rue du sandre  
57930 KERPRICH-AUX-BOIS  
07 49 04 86 55  
loftconcept57@gmail.com  
loftconcept57.com

## J9 LE SOUFFLE DU SAULE

**Chambres d'hôtes**

18 rue de la Bièvre  
57400 BUHL-LORRAINE  
06 80 11 51 57  
le-souffle-du-saule.fr  
contact@le-souffle-du-saule.fr

## H10 CHÂTEAU D'ALTEVILLE

**Chambres d'hôtes**

57260 TARQUIMPOL  
06 72 07 56 05  
chateau.alteville@free.fr  
chateaudalteville.com

## L11 CHALET AURA

 **Gîte**

1 la Valette 57560  
ABRESCHVILLER  
06 15 85 82 55  
leschaletsdemilie.fr/location-chalet-aura

## M12 LA LOGE DU PIC NOIR

 **Gîte**

5a Grand Ballerstein  
57850 DABO  
06 89 36 97 25  
lalogedupicnoir.fr

**NOUVEAU**

## K12 CHALET PROJÉT Z

 **Gîtes**

216 J rue de la charmille  
57560 SAINT-QUIRIN  
06 33 93 45 67  
contact@projet-z.com  
projet-z.com



# SITES TOURISTIQUES



## J12 AQUAMUNDO - CENTER PARCS À LA JOURNÉE

Parc aquatique multi-loisirs avec des toboggans, des espaces de détente, etc. Domaine des trois forêts 57790 HATTIGNY 03 54 46 00 00 [https://www.centerparcs.fr/fr-fr/france/tp\\_TF\\_vacances-domaine-les-trois-forets/aqua-mundo](https://www.centerparcs.fr/fr-fr/france/tp_TF_vacances-domaine-les-trois-forets/aqua-mundo)

## J10 CENTRE DE LOISIRS DE LANGATTE

Une base de loisirs aquatiques en plein air avec des pédalos, kayak, toboggans, etc et un centre de bien-être pour la détente et la remise en forme Étang du Stock 57400 LANGATTE 03 87 03 69 90 [tourisme.langatte@wanadoo.fr](mailto:tourisme.langatte@wanadoo.fr) [langatte-tourisme.com](http://langatte-tourisme.com)

## L12 CHEMIN DE FER FORESTIER ABRESCHVILLER

Authentique train à vapeur pour découvrir les paysages pittoresques de la vallée de la Sarre Rouge 2 place Norbert Prévot 57560 ABRESCHVILLER 03 87 03 71 45 [train-abreschviller.fr](http://train-abreschviller.fr)

## I10 DOMAINE DE LINDRE

Espace naturel d'environ 1 000 ha, composé de 12 étangs piscicoles, de roselières, de forêts et de prairies humides  67 rue Principale 57260 LINDRE-BASSE 03 87 35 02 80 [domainedelindre.com](http://domainedelindre.com)  
**Vente sur place**

## L11 M11 LUGE ALPINE COASTER

Luge aérienne unique dans la région et sa piste de 500 mètres composée de plusieurs virages et de la "spirale du bassin". Sensations assurées. Route du plan incliné 57820 SAINT-LOUIS 03 87 03 74 87 [luge-plan-incline.com](http://luge-plan-incline.com)

## G10 H10 MUSÉE DÉPARTEMENTAL DU SEL

Musée qui retrace l'histoire de « L'or blanc » à travers les techniques de production depuis la Préhistoire Porte de France 57630 MARSAL 03 87 35 01 50 [mosellepassion.fr](http://mosellepassion.fr)

## J10 PARC ANIMALIER DE SAINTE-CROIX

Découvrez la faune européenne et la biodiversité mondiale et rencontrez 1500 animaux issus de 100 espèces vivant en semi-liberté Eco-Label pour les lodges nature, Refuge LPO 57810 RHODES 03 87 03 92 05 [info@parcsaintecroix.com](mailto:info@parcsaintecroix.com) [parcsaintecroix.com](http://parcsaintecroix.com)

## K10 K11 PARCOURS CHAGALL - MUSÉE DU PAYS DE SARREBOURG

Le Parcours Chagall débute à la Chapelle des Cordeliers avec les vitraux de Marc Chagall dont le vitrail « La Paix » (12 m de haut), vers un jardin, puis vers le musée et la tapisserie « La Paix » Rue de la Paix 57400 SARREBOURG 03 87 08 08 68 [sarrebourg.fr/plan/musee-du-pays-de-sarrebourg](http://sarrebourg.fr/plan/musee-du-pays-de-sarrebourg)

## L10 L11 PLAN INCLINÉ SAINT-LOUIS/ARZVILLER

Ascenseur à bateau unique en son genre en Europe qui remplace 17 écluses Rue du plan incliné 57820 SAINT-LOUIS 03 87 25 30 69 [plan-incline.com](http://plan-incline.com)

## L11 M11 L12 ROCHER DE DABO

Site naturel situé à 664 m de hauteur qui offre une vue panoramique et sa chapelle, dédiée au Pape Léon IX RD 45 carrefour du rocher 57850 DABO [dabo.fr](http://dabo.fr)

## G10 MUSÉE DÉPARTEMENTAL GEORGES DE LA TOUR

Musée doté d'une collection qui parcourt la peinture française du 17<sup>e</sup> au 20<sup>e</sup> siècle dont l'œuvre majeure "Saint-Jean-Baptiste dans le désert" du peintre Georges de La Tourné à Vic-sur-Seille. Place Jeanne d'Arc 57630 VIC-SUR-SEILLE 03 87 78 05 30 [mosellepassion.fr](http://mosellepassion.fr)

## NOUVEAU

## H10 VÉLO RAIL DE LA VALLÉE DU SPIN

48 avenue Foch Gare de Dieuze 57260 DIEUZE 07 66 49 29 09 [contact@velorailsdugrandest.fr](mailto:contact@velorailsdugrandest.fr) [lesvelorailsdugrandest.fr](http://lesvelorailsdugrandest.fr)

*Territoire de  
Sarreguemines  
Bitche*



Sentier de l'Aitschlossfels en à Roppeviller ©Lez Broz

# SAVEURS ARTISANALES ET PAYSANNES



## ALIMENTS D'ORIGINE VÉGÉTALE



### 07 L'ATELIER FARINÉ

Baguette, pain complet,  
pain campagne, la tradition,  
brioche

11 rue Principale  
57230 BAERENTHAL  
03 87 06 25 78  
niko.bourne@yahoo.fr

### J11 L'AMI DU PAIN

Baguette Moselle

112 rue de la Marne  
57815 GONDREXANGE  
amidupain.gondrexange@gmail.com

### M5 BOULANGERIE MAURER PERE ET FILS

Pain Sagarde

22 rue de Sigogne  
57720 VOLMUNSTER  
03 87 96 72 45  
jean-luc.maurer@wanadoo.fr

### J7 LE GOJI DU VAL

Baies de goji et produits  
dérivés ; amélanchier et  
produits dérivés

51 rue de la Forêt  
57430 AUDVILLER  
06 82 78 40 76  
legojiduval@gmail.com

### M5 LE MOULIN A FARINE ARNET

Farines

35 rue du Moulin  
57720 VOLMUNSTER  
03 87 96 74 94  
andre.arnet@orange.fr

### K7 PETIT VEGANNE

Petit Lorrain, Petit Bleu,  
Petit Alba, Petit Frais à l'ail  
et ciboulette, au curcuma  
et à l'échalote

3 rue du Colonel Blondel  
57430 SARRALBE  
03 87 97 28 61  
boutique@petit-veganne.com  
petit-veganne.com

### 06 LA FERME BIO VEGETAL RESPEKT

Légumes, plantes  
aromatiques, petits fruits  
rouges

Rue de la Hardt  
57230 STURZELBRONN  
03 51 56 60 60  
contact@vegetalrespekt.com  
ma-ferme-bio.com

### J5 BOULANGERIE PÂTISSERIE KLAMMERS

Baguette Moselle

16 rue Poincaré  
57430 SARRALBE  
03 87 97 81 40  
boulangerie.klammers@orange.fr

### F9 FJ0 BOULANGERIE D'HELÈNE ET VINCENT

Baguette Moselle

57170 CHÂTEAU-SALINS  
03 87 05 18 14  
sasjory.57@gmail.com

### M5 LA FERME LANG

Pommes de terre, légumes

11 rue d'Epping  
57720 ORMERSVILLER  
03 72 29 05 89

### J6 BOULANGERIE PÂTISSERIE FROEHLICH

Baguette Moselle

1 rue Raymond Poincaré  
57200 SARREGUEMINES  
03 87 98 24 82  
froehlich.julien@gmail.com  
boulangeriepatisseriefroehlich.fr

### N5 CHRIS & SCHENGELE

Sirops artisanaux à  
base d'épices ou plantes  
aromatiques, gelées  
de plantes

72 rue de l'École  
57720 BREIDENBACH  
07 64 44 19 04  
chrisetschengele@gmail.com  
chris-et-schengele.fr

## ALIMENTS D'ORIGINE ANIMALE



### M6 RANCH DES BISONS

Viande de bison, charcuterie  
1 Ferme du Grand Niedeck  
57410 PETIT-REDERCHING  
07 70 77 71 23  
contact@ranchdesbisons.com  
ranchdesbisons.com

### L7 L'ESCARGOT DU PAYS DE BITCHE

Producteur d'escargots :  
escargots, terrine  
d'escargots, crosnesquis  
12 rue d'Achen  
57412 ETTING  
07 67 08 47 10  
escargotpdb@gmail.com  
sites.google.com/view/escargotpdb

### L6 LA FERME DE LA SARRE

Produits laitiers : fromages  
frais, tomme, fromage type  
feta, sarrois type reblochon,  
fromage blanc, délice de la  
Sarre  
8 rue Principale  
57200 WIESVILLER  
06 01 43 90 01  
fermedelasarre@outlook.fr

### M6 LA FERME DU BEAU PRINTEMPS

Viande bovine, veau  
24 rue des Marguerites  
57410 PETIT-  
REDERCHING  
06 58 96 38 05  
fermedebeauprintemps@gmail.com  
fermedebeauprintemps.fr

### M6 FROMAGERIE DES PRÉS

Produits laitiers de vache  
6 rue de Petit-Réderching  
57720 HOTTVILLER  
06 80 10 73 86  
fromagerie.des.pres@outlook.fr  
Facebook/Fromagerie des prés

### N5 LA FERME DU KLEINWALD

Viande bovine, porc fermier,  
volailles, œufs  
57720 BREIDENBACH  
03 87 96 58 81  
fermedukleinwald@gmail.com

### J6 INSTANTS GOURMANDISES

Pâtés lorrains  
3b rue de Sarreguemines  
57915 WOUSTVILLER  
03 87 26 37 09  
wagner.arnaud@icloud.com

### K6 L6 LA FERME DES 3 VALLÉES

Viande de boeuf  
et charcuterie fermière  
1 rue du Stockwald  
57905 WITTRING  
06 08 69 75 53  
t.meyer@numericable.fr  
mabouchrit.fr

### L6 AUX PETITES SAVEURS D'ANTAN

Terrine de campagne  
nature, terrine de campagne  
aux champignons et à  
l'armagnac, pâté en croûte  
aux pistaches  
15 rue Principale  
57410 GROS-  
REDERCHING  
06 60 69 33 21  
hessy757@gmail.com



## GOURMANDISES SUCRÉES



M5 **JEAN FRUMHOLTZ**  
Miels, produits de la ruche  
2 rue des Frères Lumière  
57200 SARREGUEMINES  
06 71 11 57 06  
frumholtz.j@hotmail.fr  
Facebook/ Ros'eli Biscuit

L5 L6 **ROS'ELI BISCUIT**  
Biscuits sucrés et salés  
2 rue des Frères Lumière  
57200 SARREGUEMINES  
roseli-biscuits.fr

J6 **INSTANTS  
GOURMANDISES**  
Macarons à la mirabelle  
3b rue de Sarreguemes  
57915 WOUSTVILLER  
03 87 26 37 09  
wagner.arnaud@icloud.com

K5 K6 J6  
**KESTENER FRANCK**  
Pâtisserie, bonbons,  
chocolats, biscuiterie,  
confiserie  
6 rue Gutenberg  
57200 SARREGUEMINES  
03 87 28 14 62  
contact@franck-kestener.com  
franck-kestener.com

M5 **GABRIEL FRUMHOLTZ**  
Confitures de quetsche et  
de mirabelle ; pommes  
3 rue de l'Église  
57720 ORMERSVILLER  
03 87 96 70 24  
g.frumholtz@gmail.com

## BIÈRES



N6 **BRASSERIE DE  
LA TERRE À LA BIÈRE**  
Bières Bitche gold, Bitche  
white pepper, Bitche Brown,  
India Pale Ale, Bitche Black,  
Saison  
18 rue de la gare  
57410 PETIT-RÉDERCHING  
06 43 32 33 94  
brasseriebtb@gmail.com  
**Visite possible  
sur réservation**



# SAVOIR-FAIRE



## DÉCO & MAISON



### L6 M6 LAHO CREATION

Créations d'objets  
et de mobiliers en bois  
39 Grand rue  
57720 RIMLING  
06 47 06 86 05  
laho.creation@gmail.com  
laho-creation.com

### K6 À CHAQUE SAISON SA DÉCO

Décoration en bois  
55 rue des Trente Jours  
57200 SARREGUEMINES  
07 77 28 19 84  
didierlag@hotmail.fr

### J7 L'ATELIER D'ADELLE

Produits éco responsables,  
personnages décoratifs,  
articles de puériculture,  
confection sur mesure  
(vêtements de cérémonie,  
cocktails)  
3 impasse de la Petite Reine  
57510 RICHELING  
06 47 96 44 10  
adamaelle57510@gmail.com

### L6 HORTICULTURE LITZENBURGER

Gamme de fleurs de  
printemps (pensées,  
primevères, paquerettes) ;  
gamme potagère avec plus  
de 30 variétés de tomates,  
plantes fleuries, vivaces de  
printemps, géraniums et  
autres plantes d'automne,  
chrysanthèmes...  
10 rue des vergers  
57200 BLIESBRUCK  
03 87 02 37 04  
contact@horticulture-litzenburger.fr  
horticulture-litzenburger.fr  
**Vente sur place**

### J6 KERNA

Création de meubles en  
métal : tables, bureaux,  
étagères, tables basses...  
5 rue de Sarreguemines  
57915 WOUSTVILLER  
07 50 85 71 71  
atelierkerna@gmail.com  
atelierkerna.com  
**Vente possible sur  
demande**

### M7 LA FIBRE DU BOIS

Objets décoratifs en bois :  
champignons, bouteilles  
et bols creusés  
12 rue des Bleuets  
57415 ENCHENBERG  
06 06 96 35 49  
fabien.rumpler@gmail.com

### O7 LUMIÈRE NATURELLE

Bougies végétales  
parfumées à l'ancienne,  
galets parfumés végétaux,  
diffuseurs de parfum  
7 route de Niederbronn  
57230 PHILIPPSBOURG  
06 73 70 63 83  
lumierenaturelle@laposte.net  
lumiere-naturelle.fr

### K7 POM'UNIQUE

Pomme décoratives en bois  
46 rue du Coin  
57430 WILLERWALD  
06 29 62 38 61  
thierry.laglasse@sfr.fr

### J5 K5 LA PETITE FOUGÈRE

Fleurs de France, bouquets  
mariée avec fleurs séchées,  
stabilisées  
43 rue de la Montagne  
57250  
GROSBLIEDERTROFF  
06 82 78 36 29  
laurenangfleuriste@gmail.com

### J6 EL CREA FRAMBOISE

Couvertures, gigoteuses,  
tapis de sol, doudous  
tortues, bavoirs  
14 rue de Sarreguemines  
57990 IPPLING  
06 71 51 08 85  
elcrea.framboise@gmail.com  
el-crea-framboise.sumupstore.com

### J7 LA PETITE MIRABELLE

Travail du cuir : sacs, portes  
monnaies, pochettes,  
trousses, porte-clefs,  
bracelets  
8 rue du bourg  
57510 HOLVING  
06 80 02 40 36  
lapetitemirabelle@gmail.com  
lapetitemirabelle.com

### J5 LILI LA COUSETTE

Trousses (3 tailles),  
bandeaux (été et hivers)  
21 rue de Nancy  
57430 SARRALBE  
06 37 03 32 57  
diliatedilie@hotmail.fr  
lililacousette.e-monsite.com

### N6 L'ATELIER CARRÉ

Articles déco en maille  
et bois  
3 rue Jean Jaurès  
57230 BITCHE  
06 70 07 32 55  
contact@ateliercarre.com  
ateliercarre.com

### J7 DECOLOBOIS

Bijoux bois, puzzles  
enfants, objets décoratifs,  
petit mobilier, pièces  
tournées  
78a rue Principale  
57510 REMERING-  
LES-PUTTELANGE  
06 75 62 69 10  
contact@decolobois.com



## M6 FERFOLIE

Brasero, fontaine de jardin, silhouettes, figurines, brise vue, paravent, garde-corps, bacs de plantation

12 rue de Nachtrecht  
57510 PUTTELANGE-AUX-LACS  
06 17 21 76 72  
info@ferfolie.fr  
lejardindelulu.eu

## M7 CRÉA ET MERVEILLE

Cartes postales, affiches, mugs et mini-mugs

6 rue du Moulin  
57620 LEMBERG  
06 15 83 25 38  
crea-et-merveille.  
sumupstore.com

## M7 DP PLOMB 57

Plombs pour la pêche à la carpe

74 Grand Rue  
57430 SARRALBE

## VERRERIE



## M7 VERRISSIMA

Vitraux d'art

111 rue d'Ingwiller  
57620 GOETZENBRUCK  
03 87 96 80 55  
contact@verrissima.fr  
verrissima.fr

## M6 VITRERIE SIEBERING

Vitrail et miroiterie

Entreprise du Patrimoine  
Vivant, Maître Artisan  
16b rue Principale  
57230 REYERSVILLER  
03 87 96 19 57  
bonjour@vitreriedart.fr  
vitreriedart.fr

## M7 CIAV-CENTRE INTERNATIONAL D'ART VERRIER

Boules de Noël de Meisenthal

Place Robert Schuman  
57960 MEISENTHAL  
03 87 96 87 16  
contact@ciav.fr  
ciav-meisenthal.fr

## M7 CRISTAL DE PARIS

Services de verre de la gamme Monaco, Chartres, Diamant

25 rue des Verriers  
57415 MONTBRONN  
03 87 96 35 07  
contact@cristaldeparis.fr  
cristaldeparis.fr

## INATTENDUS



### J5 K5 BKARMANN RESTAURATION

Restauration de véhicules  
de collection et de prestige  
27 avenue marchande  
57520  
GROSBLIEDERSTROFF  
03 87 95 61 19  
contact@bkarmann.fr  
bkarmann.fr

### J5 LES CUIRS « LE BARBU »

Maroquinerie : portefeuilles,  
ceintures, sellerie de moto,  
sacoques de moto  
27 rue du Rempart  
57520 LIXING-  
LÈS-ROUHLING  
06 23 11 27 76  
Joffrey.jaming@laposte.net  
lescuirlebarbu.fr

### 07 SABOTERIE PETRAZOLLER

Sabots fabriqués à la main  
et sur mesure  
4 route de Bitch  
57230 PHILIPPSBOURG  
03 87 06 56 71  
saboteriepetrazoller@gmail.com  
laboutiquedusabot.fr

## SANTÉ & BEAUTÉ



### M6 DE LA FLEUR AU POT

Baumes et savons  
4 rue de la gare  
57410 PETIT-  
REDERCHING  
06 61 72 00 74  
contact@delafleuraupot.fr  
delafleuraupot.fr

### M5 DOMAINE DE LA VOIE LACTÉE

Lait de jument lyophilisé ;  
gélules de lait de jument  
Rue de la Forêt-Eschviller  
57720 VOLMUNSTER  
03 87 96 75 65  
contact@lavoielactee.fr  
lavoielactee.fr

### N7 MONT ROYAL

Verre de prescription  
« haute technologie »  
65 rue d'Ingwiller  
57620 GOETZENBRUCK  
03 87 96 80 90  
contact@mont-royal.fr  
mont-royal.fr



# RESTAURANTS



## M5 M6 **L'ARGOUSIER**

Référencé au guide  
Gault&Millau  
Sélectionné MICHELIN -  
France 2022  
1 rue de Sarreguemines  
57720 VOLMÜNSTER  
03 87 96 28 99  
largousier@orange.fr  
largousier.fr

## N7 07 **L'ARNSBOURG**

🍴 MICHELIN - France 2022  
Référencé au guide  
Gault&Millau  
18 Untermuhlthal  
57320 BAERENTHAL  
03 87 06 50 85  
contact@arnsbourg.com  
arnsbourg.com

## K6 **AUBERGE SAINT WALFRID**

🍴 MICHELIN - France 2022  
Référencé au guide  
Gault&Millau  
58 rue de Grosbliederstroff  
57200 SARREGUEMINES  
03 87 98 43 75  
contact@stwalfrid.fr  
stwalfrid.fr

## 06 **AU RELAIS DES BOIS**

Référencé au guide  
Gault&Millau  
13 rue principale  
57230 STURZELBRON  
03 87 06 20 30  
aurelaisdesbois.fr

## L6 **RESTAURANT DIMOFSKI**

Bib Gourmand  
MICHELIN - France 2022  
Référencé au guide Gault&Millau  
2 Quartier de la Gare  
57200 WOELFLING-LÈS-  
SARREGUEMINES  
03 87 02 38 21

## N6 06 N7 **LE STRASBOURG**

Référencé au guide Gault&Millau  
Sélectionné  
MICHELIN - France 2022  
24 rue Colonel Teyssier  
57230 BITCHE  
03 87 96 11 57  
le-strasbourg.fr



# HÉBERGEMENTS

## K6 AUBERGE SAINT-WALFRID

Hôtel 4 étoiles

58 rue de Grosbliederstroff  
57200 SARREGUEMINES  
03 87 98 43 75  
stwalfrid.fr

## K6 L'ANTRE DEUX

Meublé 5 étoiles

19 rue de Sarreinsming  
57200 REMELFING  
06 27 03 32 29  
lantre-deux.fr

## M6 CHALETs DU RANCH DES BISONS

CleVacances Gîtes

Judenhoff  
57410 PETIT-  
REDERCHING  
06 72 79 50 16  
ranchdesbisons.com

## N5 GÎTE LA GASSE

Meublé

19 rue des Ecoles  
57220 WALSCHBRONN  
07 70 96 62 26  
gitelagasse.fr

## M6 MAISON D'HÔTES DES MONDFANGER

Maison d'hôtes

7 rue d'Alsace  
57960 MEISENTHAL  
06 38 04 44 52  
maison.mondfanger@gmail.com

## M6 VILLA MARIA

Chambre d'hôtes

4 rue de la gare  
57960 PETIT-  
REDERCHING  
06 61 72 00 74  
contact@villamaria.fr  
villamaria.fr

**NOUVEAU**

## M7 SAPIN ZEN

CleVacances Gîte

42 rue Schweizerberg  
57620 GOETZENBRÜCK  
sapinzen@gmail.com  
sapinzen.com

**NOUVEAU**

## M5 LA BELLE VALLÉE

Gîte

8 rue de la vallée  
57720 ORMERSVILLER  
info@labellevallee57.com  
labellevallee57.com

# SITES TOURISTIQUES



## N6 N7 06 CITADELLE DE BITCHE

Forteresse fortifiée par  
Vauban et Cormontaigne,  
deux génies de  
l'architecture militaire  
Rue des Tilleuls  
57230 BITCHE  
03 87 96 18 82  
citadelle-bitche.com

## M6 M7 FORT CASSO - OUVRAGE DE LA LIGNE MAGINOT

Découvrez un ouvrage  
d'infanterie de la ligne  
Maginot  
Route départementale 84  
57410 ROHRBACH-LÈS-  
BITCHE  
03 87 02 70 41  
fortcasso-maginot.com

## M6 LE SIMSERHOF - OUVRAGE DE LA LIGNE MAGINOT

Construit dans les années  
30, est l'un des plus  
importants ouvrages de la  
ligne Maginot  
Rue André Maginot  
- Le Legeret  
57410 SIERSTHAL  
03 87 96 39 40  
resa.simserhof@ccpaysdebitche.fr  
cc-paysdebitche.fr/  
tourismeculture-  
sport/le-simserhof

## K6 MOULIN DE LA BLIES MUSÉE DES TECHNIQUES FAIENCIÈRES

Le site présente tous les  
secrets du processus de  
fabrication des célèbres  
faïences de Sarreguemines  
125 avenue de la Blies  
57200 SARREGUEMINES  
03 87 98 28 87  
sarreguemines-museum.fr  
sarreguemines-museum.eu

## M5 M6 MOULIN D'ESCHVILLER

Moulin et sa grande roue  
à aube qui permettait  
autrefois de fabriquer de  
la farine ou actionner les  
machines de la scierie  
Rue du Moulin  
57720 VOLMUNSTER  
03 87 96 76 40  
accueil@moulineschviller.fr  
moulineschviller.fr

## K6 MUSÉE DE LA FAÏENCE - JARDIN D'HIVER

Exposition des plus beaux  
exemples de la production  
sarregueminoise et le  
magistral jardin d'hiver,  
classé Monument  
Historique  
15-17 rue Poincaré  
57200 SARREGUEMINES  
03 87 98 93 50  
sarreguemines-museum.eu

## L6 PARC ARCHÉOLOGIQUE EUROPÉEN DE BLIESBRUCK REINHEIM

Site de fouilles  
archéologiques, encore en  
activité, qui retrace l'histoire  
des civilisations  
galloromaine et celtique  
Monument historique  
1 rue Robert Schuman  
57200 BLIESBRUCK  
03 87 35 02 20  
bliesbruck@moselle.fr  
archo57.com

## M7 SITE VERRIER DE MEISENTHAL

Ancienne verrerie qui abrite  
une somptueuse collection  
Art Nouveau ainsi que le  
Centre International d'Art  
Verrier qui dévoile chaque  
année la nouvelle et tant  
attendue boule de Noël  
Place Robert Schuman  
57960 MEISENTHAL  
03 87 96 81 22  
contact@site-verrier-meisenthal.fr  
site-verrier-meisenthal.fr

## N6 N7 06 LA FORÊT DES DÉFIS

Un parc d'attraction multi  
loisirs avec accrobranche,  
chasse au trésor, sentier  
pieds-nus, etc...  
Allée Jean Goss  
57230 BITCHE  
03 87 06 40 00  
tepacap-bitche.fr

## M6 RANCH DES BISONS

1 ferme du Grand Niedeck  
57410 PETIT-  
REDERCHING  
06 72 79 50 16  
ranchdesbisons.com

### NOUVEAU

## M7 LA GRANDE PLACE - MUSÉE DU CRISTAL SAINT-LOUIS

Rue Coëtlosquet  
57620 SAINT-LOUIS-  
LÈS-BITCHE  
03 87 06 40 04  
accueil.musee@saint-louis.com  
lagrandeplace@saint-louis.com  
saint-louis.com

*Territoire de  
Thionvillois*



# SAVEURS ARTISANALES ET PAYSANNES

## ALIMENTS D'ORIGINE VÉGÉTALE



### B2 LA FERME HIRPS

**Pommes de terre**  
30 rue de la Libération  
57390 AUDUN-LE-TICHE  
03 82 91 93 57  
francoiswijne@orange.fr

### F2 LA FERME DE CHAMBEYRON

**Fraises, sirop et nectar de  
fraises, confiture de fraise ;  
pétillant de fraise ; asperges  
et pommes de terre, ail  
d'hiver et oignons**  
Chemin du Blauenberg  
57480 RETTEL  
03 82 83 29 80  
fermeduchambeyron@orange.fr  
ferme-chambeyron.fr

### C3 D3 EARL DU KANDEL

**Pommes de terre**  
48 Grand Rue  
57100 MANOM  
06 22 48 13 40  
herfeldpierre@yahoo.fr

### D3 HORTICULTURE - BOUBEL GÉRARD

**Légumes**  
26 rue de la Forêt  
57970 BASSE-HAM  
03 82 56 45 36  
gerard.boubel@wanadoo.fr

### C2 À L'ARPE VERT

**Légumes, plantes  
aromatiques, endives, frites  
fraîches sous-vide, pomme  
de terre épluchées sous-vide**  
Chemin des Chasseurs  
57100 THIONVILLE  
03 82 82 80 22  
alarpentvert@hotmail.fr

### E4 LES JARDINS DE POPOTE

**Légumes variétés  
anciennes, fruits ; pommes,  
poires, cerises, petits fruits ;  
framboises...**  
25 rue Principale  
57320 EBERSVILLER  
06 86 21 12 46  
marion.dalstein@gmail.com  
Facebook/Les jardins de  
Popote

### E4 LA FERME DE NEUDELANGE

**Culture de céréales, de  
légumineuses et des graines  
oléagineuses**  
57920 ABONCOURT  
03 82 83 01 52  
lorrain.neudelange@sfr.fr

### C3 D3 JARDINS ET SAVEURS

**Fruits, légumes**  
Rue de Vourles  
57310 BERTRANGE  
06 75 55 30 13  
sebastienjacob57@orange.fr  
**Vente sur place**

### I5 LA BOÎTE À PAIN

**Baguette Moselle**  
56 rue de la République  
57320 BOUZONVILLE  
03 87 78 30 55  
laboitepain@orange.fr

### D2 LE NOYER | GRAND POTAGER

**Fruits, légumes**  
Impasse du Noyer  
57570 RODEMACK  
06 29 91 98 24  
mark@lenoyer-potager.com  
lenoyer-rodemack.fr

### B4 FERME DE NEUFCHÉF HOTTIER

**Pommes de terre**  
14 chemin des Fardiens  
57700 NEUFCHÉF  
03 82 84 10 59  
hottier.hubert@neuf.fr

### D1 D2 P'TITS LÉGUMES ET CIE

**Légumes, plantes  
aromatiques, fleurs  
comestibles, fruits et petits  
fruits rouges**  
33 bis rue de la Forêt  
57570 BEYREN-  
LÈS-SIERCK  
06 59 70 99 34  
pascale.cannata@orange.fr

### F2 VERGER WAGNER

**Pommes, pommes séchées**  
7 route de Monneren  
57480 HALSTROFF  
03 82 83 36 38  
gerard.wagner57@orange.fr

### F2 BOULANGERIE NAGELSCHMIT

**Baguette Moselle**  
15 rue Principale  
57920 MONNEREN  
03 82 82 30 09  
boulangerienagelschmit@yahoo.fr

### D1 BOULANGERIE LINSTER

**Baguette Moselle**  
15 rue Pasteur  
57570 PUTTELANGE-  
LÈS-THIONVILLE  
03 82 51 25 46  
boulangerielinster@bbox.fr

### D3 BOULANGERIE BOULOT

**Baguette Moselle**  
59 avenue des Nations  
57970 YUTZ  
03 82 56 05 75  
contact@boulangerie-boulot.fr  
boulangerie-boulot.fr

### C3 CAFÉ BRASILIA

**Café en paquet et vrac**  
Rue Didier Pironi  
57180 TERVILLE  
03 82 53 22 47  
contact-bresilia@bresilia.fr  
bresilia.fr

**Vente sur place**



## ALIMENTS D'ORIGINE ANIMALE

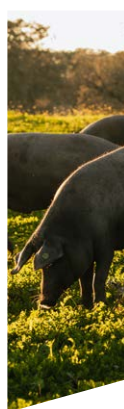

### E2 LA CHÈVRE'RIT

Produits laitiers de chèvre  
20 hammeau de Belmach  
57480 APACH  
03 54 30 57 93  
lachevrerit@sfr.fr

### C1 C2 LA FERME DU FOL EPI

Viande bovine et veau -  
Volailles fermières ; produits  
laitiers de chèvre  
82 rue Principale  
57330 ZOUFFTGEN  
03 82 83 41 94  
contact@fermedufolepi.com  
fermedufolepi.com

### B3 LA FERME BRIER

Viande de porc, charcuterie  
Membre du collège culinaire  
de France  
24 Grand'rue  
57650 HAVANGE  
03 82 91 04 49  
lafermebrier@gmail.com  
lafermebrier.fr  
**Vente sur place**

### B2 ÉLEVAGE BRIER

Viande de jeunes bovins  
charolais  
Bleu-Blanc-Cœur  
39 rue de la Fontaine  
57840 ROCHONVILLERS  
03 82 50 50 54  
info@saveurs-charolaises.fr  
saveurs-charolaises

### F2 LA FERME DES HORTENSIAS

Viande de porc, charcuterie  
29 rue Principale  
57480 MANDEREN  
03 82 83 73 45  
aurelie.breit@outlook.fr  
Facebook/la-ferme-des-  
hortensias

### D3 E3 L'ÉQUATION GOURMANDE

Pâtés lorrains, tourtes  
lorraines, pâtés poulet curry  
64 rue de l'arc mosellan  
57940 METZERVISSE  
03 82 56 29 36  
traiteur@lequationgourmande.fr  
lequationgourmande.fr

### E2 LA FERME LES GRANDS VENTS

Produits laitiers de vache  
1 route de Ritzing  
57480 KIRSCH-  
LÈS-SIERCK  
03 82 83 78 42  
roland.repplinger@laposte.net  
fermelesgrandsvents.fr

### D3 LES PRÉS DU MOULIN

Viande bovine et porcine,  
volailles et canards, œufs  
de consommation  
36 rue du Parc  
57925 DISTROFF  
03 82 56 99 23  
jean-marie.klein57@orange.fr

### B3 LA FERME DU MERISIER

Viande bovine Salers  
et porcine, charcuterie  
Route de Cottendorff  
57320 SCHWERDORFF  
03 54 48 52 94  
guillaume.divo@sfr.fr

### E3 LA FERME DU MOULIN

Viande de porc et  
charcuterie : saucisson, pâté,  
fromage de tête, noix de  
jambon, saucis à cuire  
1 route de Metzervisse  
57824 BUDING  
03 82 83 90 74  
cyrlscharff@yahoo.fr

### F2 LA FERME PORTEN

Canard, foie gras, volailles  
fermières  
26 rue Principale  
57480 MANDEREN  
03 82 83 85 55  
porten.p@hotmail.fr

### B2 SCEA BAURET

Viande bovine  
3 rue de la faïencerie  
57390 AUDUN-LE-TICHE  
03 82 91 26 44  
bauretjerome57@gmail.com

### F2 LA FERME DE L'ALLIANCE

Viande bovine, veau  
12 rue du Chêne  
57480 KIRSCHNAUMEN  
03 82 83 35 32  
cordel.martine@gmail.com

### E2 LA FERME DE LA CERISERAIE

Yaourt, fromage blanc,  
faisselle, lait entier  
pasteurisé en bouteille  
52 bis rue des Marronniers  
57480 HUNTING  
03 82 50 17 63  
contact@fermedelaceriseraie.fr  
fermedelaceriseraie.fr

### C3 LA GRANGE AUX ESCARGOTS

Escargots  
3a chemin du Colombier  
57100 THIONVILLE  
06 62 71 97 72  
daniel.multiservices.nature@gmail.com

## **C2 LES ÉCRIVISSES DE JEAN-PHILIPPE HAMES**

**Ecrevisses à pattes rouges**

60 rue Principale  
57330 ESCHERANGE  
03 82 50 61 47  
hames.jphilippe@wanadoo.fr

## **B4 FERME DE NEUFCHEF HOTTIER**

**Viande d'agneau en  
caissette, poulets, pintades,  
canards, œufs**

14 chemin des Fardières  
57700 NEUFCHEF  
03 82 84 10 59  
hottier.hubert@neuf.fr

## **F2 HIRONDELLE AU NATUREL**

**Yaourts natures et aux fruits**

1 rue de Calembourg  
57920 MONNEREN  
06 69 21 14 03  
marlene.bidon57@gmail.com

## **D2 ÉLEVAGE SCHNEIDER LES POULES SONT DANS LE PRÉ**

**Œuf frais, poulet fermier**

2 chemin du Bruhl  
57570 FIXEM  
06 69 62 80 40  
contact@eleavage-schneider.com



## GOURMANDISES SUCRÉES



### D3 L'ABELLE DE LORRAINE

Miels, produits de la ruche

13 rue des Tilleuls  
57970 YUTZ  
06 69 56 71 27  
abeilledelorraine@gmail.com  
abeilledelorraine.fr

### C3 AUX DÉLICÉS LORRAINES

Minerais de fer de Hayange  
(chocolats)

1a rue du Général  
de Gaulle  
57700 HAYANGE  
03 82 84 20 37  
alexis.bourgeri89@gmail.com  
patisserie-hayange.fr

### F2 FERME HOURT GLACE DE RITZING

Glaces au lait de la ferme ;  
sorbets aux fraises de Rettel

4 rue Principale  
57480 RITZING  
03 82 83 32 62  
(+352) 671 882 120  
contact@glacederitzing.fr  
glacederitzing.fr  
**Visite possible  
sur rendez-vous**

### G4 LE RUCHER D'OLIVIER

Miels : printemps, acacia,  
fleurs, tilleul, châtaigner,  
tournesol, forêt, montagne,  
sapin, warndt

25 rue de Bouzonville  
57320 ALZING  
03 23 70 14 54  
olivier.hoffmann2@wanadoo.fr

### E2 RUCHER DES 3 FRONTIÈRES

Miels, produits de la ruche

06 Rue de Belmach  
57480 APACH  
03 82 83 22 51  
contact@rucher3frontieres.eu  
rucher3frontieres.eu

### E2 LES RUCHERS DES DUCS DE LORRAINE

Miels et produits de la ruche

25 rue Bellevue  
57480 SIERCK-LES-BAINS  
03 82 83 24 98  
carter.etienne0@orange.fr  
rucherdesducsdelorraine.fr

### C3 BOULANGERIE HUBERT

Oursons en guimauve  
à la vanille de Madagascar,  
au chocolat, lait, noir blanc  
et à la fraise

57 rue des Graminées  
57100 THIONVILLE  
03 82 59 92 73  
hubert.elange@gmail.com

### C1 C2 LA FERME DU FOL ÉPI

Confitures et gelées de  
fruits

82 rue Principale  
57330 ZOUFFTGEN  
03 82 83 41 94  
contact@fermedufolepi.com  
fermedufolepi.com

### C3 D3 AUTOUR DU POT

Création de confitures  
et gelée de fruits artisanales

56b Grand Rue  
57100 MANOM  
06 76 78 73 81  
contact@autour-du-pot.com  
autour-du-pot.com

### B4 FERME DE NEUFCHÉF HOTTIER

Glaces

14 chemin des Fardiens  
57700 NEUFCHÉF  
03 82 84 10 59  
hottier.hubert@neuf.fr

### C2 MES PETITES GOURMANDIZ

Cake design

26 rue de Hettange  
57330 KANFEN  
06 01 96 28 53  
mespetitesgourmandiz@hotmail.com  
mespetitesgourmandiz.com

### C4 PÂTISSERIE FISCHER

Palets chocolat noir  
gianduja « les trois  
frontières »

15 route d'Hayange  
57270 UCKANGE  
03 82 86 22 41  
fisher.philippe@orange.fr  
Facebook.com/fischer.  
patisserie

### E2 LA FERME DE CHAMBEYRON

Sirops et nectars, pétillants  
et confitures de fraises

Chemin du Blauenberg  
57480 RETTEL  
03 82 83 29 80  
fermeduchambeyron@orange.fr  
ferme-chambeyron.fr

### C3 LADY GATEAUX BY DELFINE

Cupcakes : kinder,  
framboise, praliné,  
citron, fraise caramel  
cacahuete, speculoos

1 route de la Digue  
57100 THIONVILLE  
07 83 15 39 59  
ladygateaux57100@gmail.com  
ladygateaux.com

## VINS AOC MOSELLE



### E2 DOMAINE MUR DU CLOÎTRE

31b rue Principale  
57480 HAUTE-KONTZ  
03 87 67 44 29  
emmanuelle.paquet@orange.fr

### D2 E2 DOMAINE DU STROMBERG

21 - 23 Grand' Rue  
57480 MALLING  
03 82 50 10 15  
dom.stromberg@orange.fr  
vin-stromberg-moselle.fr

**Vente sur place**

### E2 DOMAINE SONTAG

5 rue Saint Jean  
57480 CONTZ-LES-BAINS  
06 78 59 35 95  
claude.sontag@gmail.com  
domaine-sontag.fr

**Visite possible sur réservation**

### E4 VIGNOBLE L'ORPHELIN

24 rue Principale  
57920 HOMBURG-BUDANGE  
03 82 83 93 92  
vignoble.l-orphelin@outlook.fr  
vignoble-lorphelin.com

**Accueil et visites : sur rendez-vous**

## BIÈRES



### F3 BRASSERIE ARTISANALE REGAL'POTES

Bières artisanales de fermentation haute, no filtrées et no pasteurisées  
11 rue des Lilas (Neudorf)  
57320 BIBICHE  
06 66 50 79 83  
contact@brasserie-regal-potes.com  
brasserie-regal-potes.com

### E2 BRASSERIE POPYLLON

Bières artisanales : Pale Ale, IPA, Wheat Beer, Saison, Brown Ale, Auxerrois, Pinot Blanc

13 rue de l'Europe  
57480 SIERCK-LES-BAINS  
06 49 27 75 10  
info@brasseriepopyllon.com  
brasseriepopyllon.com

### D2 BRASSERIE DE RODEMACK

Baramis Blonde, Yakima Bar, Barquette bière acidulée framboise...  
65 rue du Général Simmer  
57570 RODEMACK  
06 52 57 44 95  
contact@b-a-r.fr  
b-a-r.fr

### D4 BRASSERIE ARTISANALE LA BAG

Paleale dorée, amber ale et winter ale  
33 boulevard du Bois Carré  
57310 GUENANGE  
06 61 72 84 13  
contact@la-bag.fr  
la-bag.fr

### C3 BRASSERIE DE LA FENSCH

Bières artisanales  
4 rue de la Fenderie  
57700 HAYANGE-MARSPICH  
06 07 98 05 96  
contact@brasserieedelafensch.com  
brasserieedelafensch.com

### C3 BRASSERIE LA VALLEE

Bière la Soupape, bière l'Ambrée, bière la Denver  
12 rue Pilâtre de Rozier  
57190 FLORANGE  
06 66 65 60 59  
brasserie.blv@gmail.com  
brasserialavallee.com

### G4 G5 BRASSERIE OVATA

Bières biologiques  
Zl Saint Eloi  
57320 BOUZONVILLE  
06 71 76 98 82  
ovata.brasserie@gmail.com  
ovata.fr

## JUS & DISTILLERIES



### C4 LA CABANE À JUS

Jus : pomme-menthe, pomme-poire, pomme-coing, pomme trouble, cidre : pomme, pomme-gingembre, pomme-mangue, pommes-hibiscus  
12 rue des Vieilles Vignes  
57190 FLORANGE  
06 99 65 74 54  
cabaneajus@gmail.com  
lacabaneajus.com  
**Visite possible sur réservation**

### D2 E2 DISTILLERIE ARTISANALE LEISEN

Eaux-de-vie, liqueurs de fruits  
19 - 21 Grand' Rue  
57480 MALLING  
03 82 50 10 15  
j.marie.leisen@wanadoo.fr  
distillerie-leisen-petite-hettange.fr

### F2 VERGER WAGNER

Jus de pommes  
7 route de Monneren  
57480 HALSTROFF  
03 82 83 36 38  
gerard.wagner57@orange.fr

# SAVOIR-FAIRE



## DÉCO & MAISON



### F2 ATELIER CLAUDIAUME

**Bols, saladiers**  
33 rue de Principale  
57480 HALSTROFF  
06 87 76 20 47  
atelierclaudiaume@laposte.net

### C3 ATELIER YVO VITRO

**Lanterne du jubilé**  
79 route de Verdun  
57180 TERVILLE  
06 33 68 65 10  
atelier.yvo.vitro@gmail.com

### C3 C4 L'ATELIER DE SEGO

**Kits bandeau, paniers, kits serviette de table réutilisable en essuie-tout, essuie-mains, pochettes couverts, bee wraps**  
39 avenue de Lorraine  
57190 FLORANGE  
06 40 63 82 90  
latelierdesego@gmail.com  
latelierdesego.com

### 3D 3E BIBOU-TCHOU

**Robes de princesse, sacs à dos**  
19 rue du Pic Vert  
57970 STUCKANGE  
06 25 72 76 65  
contact@bibou-tchou.fr

### E4 MODIBULLE

**Bijoux à planter : broches, boucles d'oreilles, clips d'oreilles, clous d'oreilles, bracelets, jonc, colliers métal, boutons de manchettes**  
Eco défis  
69 bis rue de l'Église  
57920 ABONCOURT  
06 61 76 88 21  
contact@modibulle.fr  
modibulle.com

### E4 STYLOS ET ART SUR BOIS

**Fabrication de stylos bois, résine et métal**  
8 rue du Chaufour  
57640 BETTELAINVILLE  
06 16 35 96 99  
jluc.nemeth@styloenbois.fr  
styloenbois.fr

### D4 CONTER FLEURETTE AP CREATIONS

**Cadres herbiers, décorations murales à base d'herbes et fleurs séchées**  
24a Grand Rue  
57310 BOUSSE  
06 31 23 50 61  
conterfleuretteshop@gmail.com

### D4 ATELIER MENTINE

**Sac à main, porte-monnaie, bracelets**  
4 boucle du bois  
57310 RURANGE-  
LÈS-THIONVILLE  
06 23 10 68 90  
m.mentine.contact@gmail.com  
ateliermentine.com

### E3 MOMENTS LACTÉS

**Couturière – T-shirts, robes et pulls d'allaitement**  
18 la Haie du Chevreuil  
57920 BUDING  
07 70 45 24 67  
moments.lactes@gmail.com  
moments-lactes.com

### C3 JLH TOUTENBOIS

**Fabrication d'objets divers en bois boîtes à bijoux, déco chambre d'enfants**  
1 impasse des Colchiques  
57100 THIONVILLE  
06 37 97 67 81  
jean-luc@jlh-toutenbois.fr  
jlh-toutenbois.fr

### D3 D4 CORNETTE JULIE

**Vases gravés, bols, assiettes creuses**  
29 Bellevue  
57940 VOLTSTROFF  
07 69 98 04 36  
juliecornette@hotmail.fr

### F2 MADAME DANIEL DESIGNS

**Prêt-à-porter, accessoires cheveux enfants et adultes, doudous et couvertures personnalisés cousus main**  
21 Grand' Rue  
57480 MANDEREN  
06 95 19 20 97  
camille.daniel@outlook.com  
madamedanieldesigns.com

### C2 D2 PASSIONNEMENT NATUREL

**Bougies végétales coulées à la main**  
6 rue du Général Leclerc  
57570 CATTENOM  
07 63 43 64 88  
passionnementnaturel@gmail.com  
passionnementnaturel.com

### B3 CEB C'EST BIEN

**Chaussures personnalisées manuellement**  
Ambassadeur du groupe Dalbe  
16 lotissement Saint Sauveur  
57440 ANGEVILLERS  
06 63 02 77 97  
cebcestbien@gmail.com  
cebcestbiencustom.com

### C3 LES BOIS GRAPHIQUES

**Bijoux en bois massif d'érable, noyer et hêtre : boucles d'oreilles, broches et colliers**  
3 rue des Tisserands  
57100 THIONVILLE  
06 74 14 93 17  
atelier@lesboisgraphiques.fr  
lesboisgraphiques.fr



#### D4 HIDOO

Décorations en bois  
et bijoux

14c boucle de la Sidérurgie  
57269 GUENANGE  
06 73 06 50 55  
contact@hidoo.fr

#### F3 ATELIER GREENFOLK

Bijoux bronze et argent

6 impasse de la forêt  
57320 FLASTROFF  
06 06 54 04 20  
info@greenfolk.fr  
greenfolk.fr

#### G4 G5 GINKGO DÉCO - L'ATELIER GINKO

Bougies parfumées,  
fondants parfumés

50 rue de la République  
57320 BOUZONVILLE  
06 35 44 92 07  
ginkgodeco57@gmail.com  
latelierginko.fr

## SANTÉ & BEAUTÉ



#### D2 LES SAVONS DE SOPHIE

Savons de toilette solides

2 impasse du Noyer  
57570 CATTENOM  
07 88 15 81 28

info@lessavonsdesophie.com  
lasavonneriedesophie.com

#### C3 D3 NATURELLEMENT SAIN'PLE

Savons et cosmétiques  
naturels artisanaux

3 impasse des Prés  
57310 BERTRANGE  
06 25 06 31 49  
naturellementsainple@gmail.com  
naturellementsainple.fr

# RESTAURANTS

## RESTAURANTS & BRASSERIES



#### E2 AUBERGE DE LA KLAUSS

2 Impasse du Klausberg  
57480 MONTENACH  
03 82 83 19 75  
contact@domainedelaklauss.com  
domainedelaklauss.com

#### C3 AVEC AMOUR

Référencé Ecotable

85 route de Verdun  
57180 TERVILLE  
09 87 58 44 61  
avecamour.restaurant@gmail.com  
avecamour-restaurant.com

#### E2 LE K · DOMAINE DE LA KLAUSS

Relais&Chateaux  
Hôtel 5 étoiles

 MICHELIN - France 2024

2 Impasse du Klausberg  
57480 MONTENACH  
03 82 83 19 75  
contact@domainedelaklauss.com  
domainedelaklauss.com

#### C2 C3 LE P'TIT BISTRO D'ETHAN

28 rue de la Tour  
57100 THIONVILLE  
03 82 53 94 97  
leptitbistrodethan57@orange.fr  
leptitbistrodethan.com

#### B3 LE REMOTEL

Référencé Maîtres  
Restaurateurs

75 rue de la République  
57240 KNUTANGE  
03 82 85 19 23  
remotel@wanadoo.fr  
remotel.fr

**C3 D3 LES ÉTANGS**

Référencé au guide  
Gault&Millau  
Sélectionné MICHELIN -  
France 2022  
Route de Garche  
57100 MANOM  
03 82 53 26 92  
restaurantlesetangs.fr

**F3 G3 LA VERRIÈRE**

2 rue principale  
57320 COLMEN  
06 37 37 91 34  
info@laverriere.vin  
Facebook/laverriere.vin

**C2 C3 AU PETIT  
CHEZ SOI- BW**

Référencé au guide  
Gault&Millau  
23 rue du Luxembourg  
57100 THIONVILLE  
03 82 53 62 96  
black-white-restaurant.fr

**D3 D4 L'ASCENSION**

Référencé Maîtres  
Restaurateurs  
13 rue Vinsberg  
57940 VOLSTROFF  
03 82 81 30 56  
lascension.restaurant@gmail.com  
lascension-restaurant.com

**D3 E3 OH! CHÉ PIZZA**

50 rue de l'Arc Mosellan  
57940 METZERVISSE  
03 82 88 97 10  
ohchepizza57940@gmail.com  
ohchepizza.eatbu.com

**F2 LE RELAIS MANDEREN**

15 rue du Château  
57480 MANDEREN  
06 95 02 95 54  
relaismanderen.com

**D3 LA TERRASSE**

1 rue du stand  
57240 NILVANGE  
03 82 84 49 89  
contact@restaurant-laterrasse.fr  
la-terrasse-restaurant.com

**C2 C3 LE PETIT BOUILLON**

2 rue Georges Ditsch  
57100 THIONVILLE  
03 82 51 87 50  
contact@lepetitbouillonthionville.fr  
lepetitbouillonthionville.fr

**NOUVEAU**

**D2 E2 ALEXIS BAUDIN**

11 route nationale  
57480 MALLING  
03 82 53 00 12  
alexisbaudin.fr

**TRAITEURS**



**C2 PIK ASSIETTE**

Traiteur  
2 Rue Charles Ferdinand  
57330 HETTANGE-  
GRANDE  
06 72 68 47 28  
pik-assiette.fr

# HÉBERGEMENTS



**E2 GÎTE DU MEINSBERG**

 Gîte  
4 chemin du Lavoir  
57480 MANDEREN  
gites57.com

**F3 GÎTE DU STOCK BORREN**

 Gîte  
39 Les Chanterelles  
57320 FILSTROFF  
03 87 78 48 29  
gites57.com

**C3 LE DOMAINE  
DES DRÔLES DE DAMES**

 Roulotte  
Parc de la Canner  
57920 BUDING  
ledomainedesdrolesdedames  
@gmail.com  
ledomainedesdrolesdedames.fr

**E2 DOMAINE  
DE LA KLAUSS**

 Hôtel  
5 étoiles  
2 impasse du Klausberg  
57480 MONTENACH  
03 82 83 16 95  
domainedelaklauss.com

# SITES TOURISTIQUES



## C3 D3 CHÂTEAU DE LAGRANGE

Un château du haut  
Moyen-Âge avec son  
mobilier d'exception  
Route de Luxembourg  
57100 MANOM  
03 82 53 85 03  
chateaudelagrange.com

## F2 CHÂTEAU DE MALBROUCK

La bâtisse offre l'occasion  
de découvrir l'architecture  
et la vie au Moyen-Âge  
57480 MANDERN  
03 87 35 03 87  
malbrouck@moselle.fr  
chateau-malbrouck.com

**NOUVEAU**

## F4 CHÂTEAU SAINT SIXTE

rue du Château  
57320 FREISTROFF  
06 84 65 89 48  
chateausixte@aol.com  
chateausaintsixte.fr

## C1 D1 CHÂTEAU DE PREISCH

Château du début du  
XVII<sup>e</sup> siècle et la chapelle  
Sainte-Madeleine, classée  
Monument Historique  
2 rue des Lilas  
57570 BASSE-RENTGEN  
03 82 83 44 71  
chateudepreisch.com

## E2 CHÂTEAU DES DUCS DE LORRAINE

Replongez dans l'ère  
médiévale en visitant  
la résidence des  
Ducs de Lorraine  
Rue du Château  
57480 SIERCK-LES-BAINS  
03 82 83 67 97  
chateudesierck@ccb3f.fr  
chateau-sierck.com

## B3 B4 MUSÉE DES MINES DE FER DE NEUFCHÉF

D'anciens mineurs font  
partager leur métier et  
l'histoire de l'extraction  
du minerai de fer dans de  
véritables galeries de mines  
2 rue du Musée  
57700 NEUFCHÉF  
06 09 81 21 19  
musee-minesdefer-lorraine.com

## B3 B4 ÉCOMUSÉE DES MINES DE FER D'AUMETZ

Musée qui complète la visite  
du musée de Neufchef  
25 rue St-Léger de  
Montbrillais  
57710 AUMETZ  
03 82 91 96 26  
museedesmines57@gmail.com  
musee-minesdefer-lorraine.  
com/mine-aumetz

## E3 GROS OUVRAGE MAGINOT DU HACKENBERG

Surnommé le monstre  
de la Ligne Maginot, le  
Hackenberg possède  
10 km de galeries et 19  
blocs de combat répartis  
sur 1,6 km  
61 bis Grand rue  
57920 VECKRING  
03 82 82 30 08  
amifort@orange.fr  
maginot-hackenberg.com

## C3 C4 PARC DU HAUT-FOURNEAU U4

Rare monument de la  
sidérurgie du XX<sup>e</sup> siècle  
en France  
Accueil Vélo, Sécurité-site  
1 rue du Jardin des Traces  
57270 UCKANGE  
03 82 57 37 37  
contact@hf-u4.com  
hf-u4.com

## D3 E3 CHÂTEAU DE LOGNE

Meublés  
Château de Logne  
57310 RURANGE-  
LÈS-THIONVILLE  
06 49 29 87 86  
chateaudelogne.com

## E4 CAMPING CAPFUN LA MIRABELLE

Camping 5 étoiles  
57940 VOLSTROFF  
03 82 56 93 40  
mirabelle@capfun.com  
capfun.com

## F2 LE RELAIS MANDERN

Destination d'Excellence,  
Clef Verte  
15 rue du Château  
MANDERN  
06 95 02 95 54  
contact@relaismanderen.com  
relaismanderen.com



# PASS Destination MOSELLE

GRATUIT

Pass Destination Moselle pour bénéficier de réductions pour toute la famille sur de nombreux sites touristiques en Moselle.

Devenez ambassadeur et recevez votre pass sur [pass.mosl.fr](http://pass.mosl.fr)



Destination  
**MOSELLE**

**Moselle**  
L'Eurodépartement

# Offrez un MOMENT (d'exception) EN MOSELLE

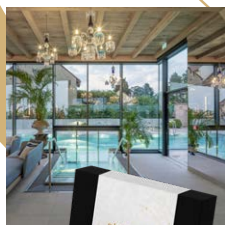

495€

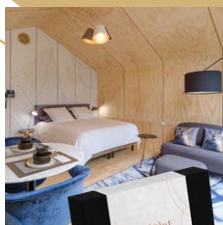

245€



85€

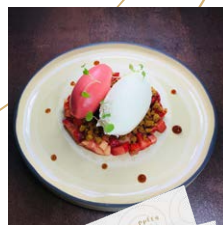

à partir  
de 50€

## Parenthèse d'exception

Une nuitée étoilée au cœur de la forêt, au pied des Côtes de Moselle ou face à des animaux majestueux, et s'inviter à un voyage gastronomique exceptionnel... Douze parmi les plus beaux hébergements de Moselle vous déroulent le tapis rouge pour un week-end à 2.

## Escapade inattendue

S'échapper pour une nuit au pied du château, en roulotte, dans les arbres ou sous un dôme, et goûter au meilleur de la Moselle le temps d'un repas...  
Quinze propositions d'expériences inattendues pour s'évader à deux pour une nuit inoubliable.

## Évasion d'un jour

Offrir une journée suspendue en Moselle pour profiter de l'une des 57 propositions variées: balade en vélo, rencontres d'artisans, découvertes de sites...

## Échappées gourmandes

Découvrir le patrimoine gastronomique mosellan parmi les nombreux restaurants qui proposent une cuisine raffinée et audacieuse.

Toutes les informations sur [box.mosl.fr](http://box.mosl.fr)

Destination  
**MOSELLE**

**Moselle**  
L'Eurométropole



qualite.mosl.fr

**MOSL**  
ATTRACTIVITÉ

2-4 rue du Pont Moreau  
F-57 000 Metz  
+33(0)3 87 37 57 80

La Région  
**Grand Est**

**Moselle**  
L'Eurodépartement

**AGRICULTURES  
& TERRITOIRES**  
CHAMBRE D'AGRICULTURE  
MOSELLE

**MA**  
Chambre  
**Métiers  
& Artisanat**  
MOSELLE

**CCI MOSELLE  
METROPOLITAIN**

 **Financé par  
l'Union européenne**

04/2025